

COMUNA PERIAM

JUD. TIMIS

REGISTRUL LOCAL AL SPATIILOR VERZI DIN COMUNA PERIAM JUD. TIMIS



Beneficiar: COMUNA PERIAM

Executant SC ECOLOGIC A.M.B. S.R.L.

Intocmit Expert S.E.A. diplomat ecolog Adrian Balan

Ec. Alexandru Balan

Aprobat Primar

2021



MINISTERUL MEDIULUI
APELOR ȘI PĂDURILOR

CERTIFICAT DE ÎNSCRIERE

nr. 655 din 07.04.2021

În conformitate cu prevederile Ordonanței de urgență a Guvernului nr. 195/2005 privind protecția mediului, aprobată cu modificări și completări prin Legea nr. 265/2006, cu modificările și completările ulterioare, și ale Ordinului ministrului mediului, apelor și pădurilor nr. 1134/2020 privind aprobarea condițiilor de elaborare a studiilor de mediu, a criteriilor de atestare a persoanelor fizice și juridice și a componenței și Regulamentului de organizare și funcționare a Comisiei de atestare,

în urma analizei documentelor depuse de:

S.C. ECOLOGIC AMB S.R.L.

cu sediul în: Pașcani, str. N. Iorga, nr.5, bl.VI, sc.A, ap.1, județul Iași
Codul fiscal RO 16901268, înregistrată în Registrul Comerțului la nr. J 22/2346/2004

persoana juridică este înscrisă în Lista experților care elaborează studii de mediu la poziția 655 pentru:

RM
RIM
BM
RA /RSR
RS
EA

Emis la data de 07.04.2021

Valabil până la data de 07.04.2022

SECRETAR DE STAT

Robert-Eugen SZÉP



COMUNA PERIAM – INSTITUTII, CIMITIRE, SCUARURI, STADION PARC CENTRAL



COMUNA PERIAM - FASII PLANTATE

COMUNA PERIAM – FASII PLANTATE



3. Cuprins

Introducere	7
REPREZENTARE PROCENTUALA.....	12
DOMINANTA SPATIILOR VERZI.....	12
SUPRAFATA DE SPATIU VERDE AMENAJAT PE CAP DE LOCUITOR	13
1. SCUARURI	16
2. PARCURI	33
3. TERENURI DEGRADATE	48
4. SPATII VERZI DOTARI PUBLICE.....	48
5. BAZE SPORTIVE	52
6. SPATII VERZI CU FOLOSINTA SPECIALIZATA – CIMITIRE.....	60
7. SPATII VERZI PENTRU AGREMENT.....	70
8. FASII PLANTATE.....	71
9. CURSURI DE APE	243

Introducere

În conformitate cu prevederile alin. (1) al articolului 18 din Legea nr.24/2007 privind reglementarea și administrarea spațiilor verzi din zonele urbane, autoritățile administrației publice locale au obligația să țină evidența spațiilor verzi de pe teritoriul unităților lor administrative și în acest scop înființează Registrele locale ale spațiilor verzi.

În conformitate cu prevederile O.U.G. nr. 114/2007 **Registrul Local al Spațiilor Verzi** va determina o bună gestionare a potențialului spațiilor verzi cu implicații asupra calității vieții, asigurând crearea unui sistem de monitorizare a spațiilor verzi și a terenurilor degradate, ce pot fi recuperate ca spații verzi, în vederea asigurării calității factorilor de mediu și stării de sănătate a populației.

Evidența spațiilor verzi are drept scop organizarea folosirii raționale a acestora, a regenerării și protecției lor eficiente, cu exercitarea controlului sistematic al schimbărilor calitative și cantitative, asigurarea întreprinderilor, instituțiilor, organizațiilor și cetățenilor cu informații despre spațiile verzi.

Principalele obiective asigurate prin elaborarea Registrelor locale ale spațiilor verzi sunt:

- a) protecția și conservarea spațiilor verzi pentru menținerea biodiversității lor;
- b) menținerea și dezvoltarea funcțiilor de protecție a spațiilor verzi privind apele, solul, schimbările climatice, menținerea peisajelor în scopul ocrotirii sănătății populației, protecției mediului și asigurării calității vieții;
- c) regenerarea, extinderea, ameliorarea compoziției și a calității spațiilor verzi;
- d) elaborarea și aplicarea unui complex de măsuri privind aducerea și menținerea spațiilor verzi în starea corespunzătoare funcțiilor lor;
- e) identificarea zonelor de deficitare și realizarea de lucrări pentru extinderea suprafețelor acoperite cu vegetație;
- f) extinderea suprafețelor ocupate de spații verzi, prin includerea în categoria spațiilor verzi publice a terenurilor cu potențial ecologic sau sociocultural.

Registrul local al spațiilor verzi este o documentație complexă care se întocmește pentru evidența spațiilor verzi din întregul teritoriu intravilan al localităților urbane care se constituie ca un sistem informațional și cuprinde: inventarierea, evidențierea tipului de proprietate și a modului de administrare, descrierea caracteristicilor cantitative și calitative ale vegetației, planuri în format electronic.

Executarea lucrărilor de identificare, cartografiere, măsurare și reprezentare a spațiilor verzi din intravilan s-au realizat pe baza informațiilor furnizate de administrația publică locală, a ortofotoplanurilor și Arcgis.

Inventarierea spațiilor verzi se realizează prin identificare, măsurare și reprezentarea spațiilor verzi din intravilan sub aspect tehnic și juridic, precum și sub aspectul descrierii și stabilirii caracteristicilor cantitative și calitative ale vegetației de pe aceste terenuri.

Registrul local al spațiilor verzi din intravilanul localităților trebuie corelat cu prevederile planurilor urbanistice generale și ale regulamentelor de urbanism întocmite conform Legii nr. 350/2001 privind amenajarea teritoriului și urbanismul cu modificările și completările ulterioare.

Referitor la spațiile verzi, trebuie să se țină cont de faptul că, în acord cu prevederile OUG 195/2005, “schimbarea destinației terenurilor amenajate ca spații verzi și / sau prevăzute ca atare în documentațiile de urbanism, reducerea suprafețelor acestora ori strămutarea lor este interzisă, indiferent de regimul juridic al acestora”.

Conform Legii 24/2008, Art. 18 alineat 4, Schimbarea destinației terenurilor înregistrate în registrul local al spațiilor verzi se poate face numai pentru lucrări de utilitate publică, stabilite în baza documentațiilor de urbanism, aprobate conform legislației în vigoare.

ART. 18 (1) Răspunderea pentru reducerea suprafețelor spațiilor verzi revine autorităților administrației publice centrale și locale, precum și tuturor persoanelor fizice și juridice.

(2) Autoritățile administrației publice centrale și locale prevăd în bugetele proprii fonduri pentru îndeplinirea obligațiilor privind spațiile verzi.

(3) Înstrăinarea și atribuirea terenurilor cu spații verzi se efectuează în condițiile prevăzute de lege, cu păstrarea destinației de spațiu verde.

(4) Schimbarea destinației terenurilor înregistrate în registrul local al spațiilor verzi se poate face numai pentru lucrări de utilitate publică, stabilite în baza documentațiilor de urbanism, aprobate conform legislației în vigoare.

(5) Este interzisă schimbarea destinației, reducerea suprafețelor ori strămutarea spațiilor verzi definite de prezenta lege.

(6) Prin excepție de la prevederile alin. (5), este permisă schimbarea destinației spațiilor verzi în vederea realizării unor lucrări de utilitate publică, astfel cum acestea sunt prevăzute de Legea nr. 33/1994 privind exproprierea pentru cauză de utilitate publică, republicată, altele decât cele privind construcțiile locuințelor sociale, obiectivelor sociale de învățământ, sănătate, protecție și asistență socială, organizațiilor neguvernamentale, precum și administrației publice și autorităților judecătorești.

(7) Prin excepție de la prevederile alin. (5), se pot amplasa pe un spațiu verde: alei pietonale, mobilier urban, amenajări pentru sport, joc și odihnă, construcții pentru expoziții și activități culturale, construcții ușoare cu caracter provizoriu pentru activități de comerț și alimentație publică, grupuri sanitare, spații pentru întreținere, dar numai în baza unei documentații de urbanism pentru întreaga suprafață a spațiului verde și cu obligația ca suprafața cumulată a acestor obiective să nu depășească 10% din suprafața totală a spațiului verde.*)

(8) Prin excepție de la prevederile alin. (5), pepinierele care nu sunt proprietate publică, serele și terenurile amenajate ca grădini zoologice își pot schimba destinația, cu condiția transformării acestora în alte tipuri de spații verzi.

(9) Terenurile înscrise în cartea funciară ca fiind în categoria curți-construcții, terenuri ce se află în proprietatea privată a persoanelor fizice sau juridice, nu pot fi inventariate sau declarate ca spații verzi, în sensul legii, decât după îndeplinirea procedurii de expropriere conform legislației în domeniu.

Obligațiile administrației publice locale referitoare la spații verzi:

- conservă și protejează spațiile verzi astfel încât să se asigure suprafața optimă stabilită în reglementările în vigoare;
- *redimensionarea spațiilor verzi* ale domeniului public conf. OUG 114/17.10.2007;

Se va întocmi un program de acțiuni care va conține printre altele, o evaluare a situației existente, stabilirea unor obiective, măsuri concrete de realizare a obiectivelor propuse, surse de finanțare, termene de realizare, monitorizare.

În scopul creșterii și protejării suprafeței spațiilor verzi aparținând domeniului public în intravilanul localităților se propun următoarele:

• Amenajarea spațiilor verzi aflate în proprietate publică:

- amenajarea spațiilor verzi din jurul clădirilor – monument istoric pentru punerea în valoare a acestora;
- amenajarea spațiilor verzi de la instituțiile publice;
- amenajarea de spații de joacă pentru copii la toate grădinițele;

➤ Extinderea suprafeței de spații verzi prin:

- înființarea de aliniamente de spații verzi și arbuști / arbori în zonele de protecție a cimitirelor, a stației de epurare, a rezervoarelor de apă, de-a lungul culoarelor LEA;
- realizarea de perdele de protecție în intravilan, între zonele de locuit și unitățile economice agro – zootehnice și industriale, perdele care să absoarbă și să izoleze mirosurile neplăcute;
- înființarea de perdele verzi de protecție / aliniamente verzi în zona de protecție a drumurilor județene, de-a lungul cursurilor de apă;
- menținerea și întreținerea spațiilor verzi, a aliniamentelor de arbori și a perdelelor stradale;
- amenajarea de spații de joacă pentru copii;

Registrul Local al Spațiilor Verzi vizează:

- a) spațiile verzi situate pe terenurile aparținând domeniului public din intravilanul localității;
- b) terenurile degradate din intravilanul localității posibil să fie reabilitate și reamenajate ca spații verzi;
- c) arbori izolați (diametru, înălțime) plantați pe lângă arterele de circulație, pe terenurile instituțiilor de învățământ, ansamblurilor de locuințe, lăcașuri de cult, cimitire, etc.;
- d) arbori ocrotiți, indiferent de starea de sănătate și dimensiunile acestora. cu privire la situația existentă, pentru a permite utilizarea rațională a acestora.

Registrul local al spațiilor verzi, are astfel implicații asupra calității vieții, asigurând pe lângă crearea unui sistem de monitorizare a spațiilor verzi și a vegetației arborescente existente în intravilanul comunei Periam, inventarierea terenurilor degradate, care pot fi reconvertite în spații verzi, fapt ce contribuie la creșterea calității vieții în cadrul comunității locale.

În conformitate cu Ordinul nr. 1466/2010 privind Normele tehnice pentru elaborarea Registrului local al spațiilor verzi, acestea vor cuprinde un set de date, informații și planuri privind identificarea terenurilor definite ca spații verzi și a celor degradate, posibil de a fi reabilitate ca spații verzi, cu identificarea stării de viabilitate a vegetației de pe aceste terenuri, a caracteristicilor ei, a indicilor de cantitate și calitate aferenți.

Sunt considerate spații verzi următoarele tipuri de terenuri, existente în intravilanul localităților:

a) spații verzi cu acces public nelimitat:

- **scuar:** spațiu verde amenajat amplasat în jurul unor dotări publice, în incintele unităților economice, social-culturale, de învățământ, amenajărilor sportive, de agrement pentru copii și tineret sau în alte locații, conform art.2 litera a) din Legea nr. 24/2007;
- **grădină publică:** spațiu verde amenajat, cu dotări pentru odihnă, în suprafață de maxim 1 ha;
- **parc:** spațiu verde amenajat format dintr-un cadru vegetal specific și eventual, dotări și echipări destinate activităților cultural-educative, sportive sau recreative pentru populație, cu suprafață mai mare de 1 ha, conform art. 2 litera b) din Legea nr. 24/2007;
- **parc sportiv;**
- **spații verzi cu caracter utilitar:** de protecție sanitară, de consolidare a unor versanți, zona de baraj a lacurilor;
- **aliniamente plantate în lungul bulevardelor și străzilor;**
- **terenuri libere, neproductive din intravilan:** mlastini, stâncarii, pante, terenuri afectate de alunecări, sărături care pot fi amenajate cu plantații.

b) spații verzi cu acces limitat:

- **aferente dotărilor publice:** creșe, grădinițe, școli, unități sanitare sau de protecție socială, instituții culturale, edificii de cult etc. cimitire;

- baze sau parcuri sportive pentru practicarea sportului de performanță;
- sere, pepiniere.

În funcție de dreptul de proprietate asupra terenului, spațiile verzi sunt:

- a) publice sau private, spații verzi aparținând domeniului public;
- b) private - spații verzi ce sunt în proprietatea persoanelor fizice sau juridice.

Nu au fost identificate următoarele categorii de spațiu verde:

1. Spații verzi de agrement
2. Spații verzi pentru protecția lacurilor și cursurilor de apă
3. Culoare de protecție față de infrastructura tehnică

La data elaborării **Registrului Local al Spațiilor Verzi**, în situația existentă, suprafața spațiilor verzi amenajate din intravilan era de respectiv 264.217,55 mp și **58.65 mp/cap** de locuitor la o populație de 4.505 locuitori.

Pentru o mai bună inventariere a spațiilor verzi din comuna Periam, acestea au fost clasificate și centralizate, conform tabelului de mai jos:

CENTRALIZATOR SPATII VERZI

Nr.crt	Denumire spațiu verde	Suprafata (mp)
1	Scuaruri	5,849.00
2	Parcuri	23,034.00
3	Terenuri libere neproductive din intravilan degradate ce pot fi amenajate ca spații verzi	0.00
4	Spații verzi cu acces limitat aferente dotărilor publice	240.00
5	Spații verzi cu acces limitat (baze sportive)	8,045.00
6	Spații verzi publice cu folosință specializată	59,223.00
7	Spații verzi de agrement	0.00
8	Fășii plantate	167,826.55
9	Spații verzi pentru protecția lacurilor și cursurilor de apă	0.00
10	Culoare de protecție față de infrastructura tehnică	0.00
	TOTAL SUPRAFATA	264,217.55

REPREZENTARE PROCENTUALA

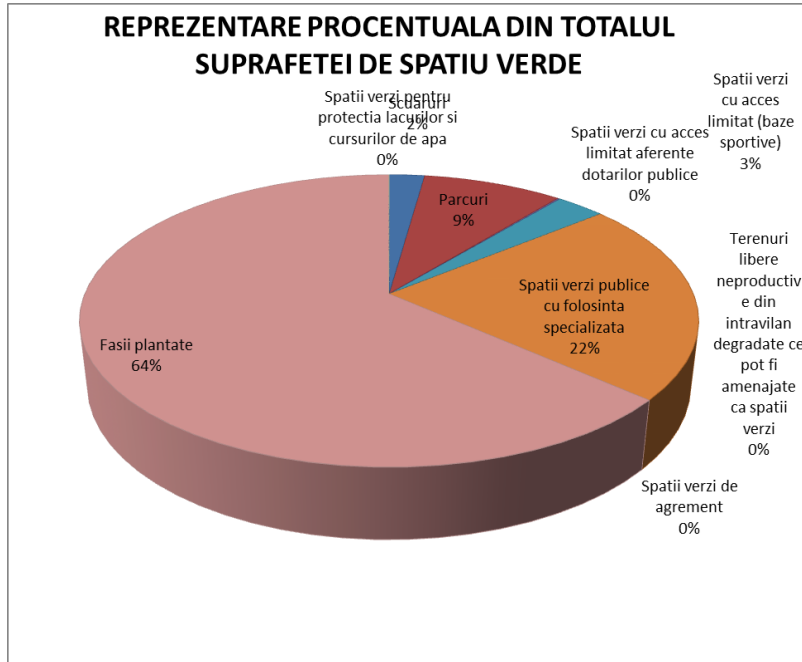

DOMINANTA SPATIILOR VERZI

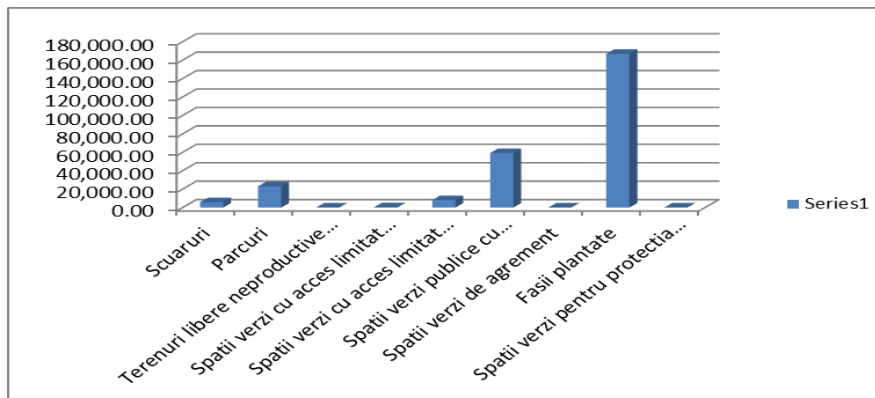

SUPRAFATA DE SPATIU VERDE AMENAJAT PE CAP DE LOCUITOR

POPULATIE COFORM RECENSAMANT	4,505.00
SPATIU VREDE AMENAJAT PE CAP DE LOCUITOR IN PREZENT	58.65

CENTRALIZATOR ARBORI

Specia	Buc.
Arin	9
Artar	50
Artar Rosu	43
Carpen	8
Castan	60
Catalpa	49
Cires	9
Cedru	31
Cires japonez	233
Corcodus	63
Dud	7
Frasin	77
Gladita	73
Ienupar	20
Lemn cainesc	15
Magnolie	6
Mar salbatic	1
Mesteacan	85
Mimosa	9
Molid	6
Nuc	318
Otetar	20
Paltin	31
Par	9
Paulonia	90
Pin	12
Platan	122
Plop	29
Salcam	427
Salcie	128

Planuri, harti si documente puse la dispozitie de Primaria comunei Periam ce au stat la baza intocmirii REGISTRULUI LOCAL AL SPATIILOR VERZI

- PUG Limite intravilan ACAD
- ORTOFOTOPLAN
- HARTI GIS
- INIS WIEWER A.N.C.P.I. <http://geoportal.ancpi.ro/geoportal/viewer/index.html>

Comisia de verificare:

Nr. crt.	Nume Prenume	Funcția	Semnătura
1	CONDREA ADRIAN	Președinte	
2	PONTA GYONGYI	Secretar	
3	SĂRĂNDAN COSMIN	Membru	
4	MARIȘ ANCA-MARIA	Membru	
5	CÎTEA SORIN-LEONID	Membru	

INSUSIT DE CONSILIUL LOCAL

PRIN HOTARAREA NR.DIN.....

Primar

1. SCUARURI

SPATII VERZI CU ACCES PUBLIC NELIMITAT ART. 6 alin. 1 lit. a din ORDIN 1466/2010

1. SCUARURI

Judetul: Timis

Comuna Periam

Cod Siruta: 158118

NR. UNIC	COD CLASIFICARE	Denumirea Bunului	AMPLASAMENT	SUP. MP	REGIM JURIDIC	NR. FISA
1	1.9.45	Monumentul eroilor nr 1 din Primul Război Mondial -Parc	Comuna Periam	716.00	Prop. Publica	<u>1</u>
2	1.9.45	Monumentul soldatului necunoscut nr. 2- Parc	Comuna Periam	2,306.00	Prop. Publica	<u>2</u>
3	1.9.45	Scuar zona centrala la Nord de Parc	Comuna Periam	1,064.00	Prop. Publica	<u>3</u>
4	1.9.45	Loc de Joaca	DJ 682 - Calea Aradului	1,072.00	Prop. Publica	<u>4</u>
5	1.9.45	Loc de Joaca	Str. Stejarului	691.00	Prop. Publica	<u>5</u>
TOTAL				5,849.00		-

SPATII VERZI CU ACCES PUBLIC NELIMITAT ART. 6 alin. 1 lit. a din ORDIN 1466/2010

Monumentul eroilor nr 1 din Primul Război Mondial -Parc

FIȘA SPAȚIULUI VERDE

NR.

1

Judetul: Timis

Comuna Periam

1. SCHIȚA AMPLASAMENTULUI TERENULUI SPAȚIU VERDE

Cod Siruta: 158118

2. ADRESA

Comuna Periam

**Spatiu
verde**



3. DATE DESPRE TERENUL SPAȚIU VERDE

Proprietar/detinator teren spațiu verde	Tip proprietate	Mod administrare	Categoria de folosință	Regl. urban	Suprafața măsurată (mp) Teren		Total Sp. Verde MP	Observatii
					Exclusiv	Indiviziune		
Comuna Periam	Prop. Publica	Adm. Pub.	CC	Spațiu verde	716.00		716.00	

4. DATE PRIVIND CONSTRUCȚIILE EXISTENTE PE TERENUL SPAȚIU VERDE

Nume și prenume proprietar construcții	Tip proprietate	Mod administrare	Numar corp constr.	Cod grupa destinație	Suprafața construită la sol (mp)	Observatii
Comuna Periam	Prop. Publica	Adm. Pub.	0	CIE	0.00	
Total suprafață ocupată din terenul spațiu verde					0.00	

5. ECHIPAREA EDILITARĂ A TERENULUI

A - APA	C - CANAL	t - ENERGIE TERMICA	E - ENERGIE ELECTRIC A	G - GAZ	T - TELEFON
X	X		X		X

6. DATE PRIVIND VEGETAȚIA EXISTENTĂ PE TERENUL SPAȚIU VERDE

NR. UNIC	DENUMIRE	CATEGORIE SP. VERDE	AMPLASAMENT	CAT. DE FOLOSINT A	REGIM JURIDI C	REGLEM URB.
1	Covor vegetal	Cu acces public nelimitat	Comuna Periam	CC	Public	Spatiu verde

SPECII DE ARBORI

0	1	2	3	4	5	6	7	8
AMPLASAMENT	NR. UNIC	SPECIE DE ARBORI	BUC.	DIAM CM	INAL. M	VITALIT	VARST A	GR. INTR

7. DOCUMENTE EMISE CU PRIVIRE LA TERENUL SPAȚIU VERDE ȘI CONSTRUCȚIILE EXISTENTE

SPATII VERZI CU ACCES PUBLIC NELIMITAT ART. 6 alin. 1 lit. a din ORDIN 1466/2010

Monumentul soldatului necunoscut nr. 2- Parc

**FIȘA SPAȚIULUI VERDE
NR.**

2

Judetul: Timis

Comuna Periam

1. SCHIȚA AMPLASAMENTULUI TERENULUI SPAȚIU VERDE

Cod Siruta: 158118

2. ADRESA

Comuna Periam

**Spatiu
verde**



3. DATE DESPRE TERENUL SPAȚIU VERDE

Proprietar/detinator teren spațiu verde	Tip proprietate	Mod administrare	Categoria de folosință	Regl. urban	Suprafața măsurată (mp) Teren		Total Sp. Verde MP	Observatii
					Exclusiv	Indiviziune		
Comuna Periam	Prop. Publica	Adm. Pub.	CC	Spațiu verde	2,306.00		2,306.00	

4. DATE PRIVIND CONSTRUCȚIILE EXISTENTE PE TERENUL SPAȚIU VERDE

Nume și prenume proprietar construcții	Tip proprietate	Mod administrare	Numar corp constr.	Cod grupa destinație	Suprafața construită la sol (mp)	Observatii
Comuna Periam	Prop. Publica	Adm. Pub.	0	CIE	0.00	
Total suprafață ocupată din terenul spațiu verde					0.00	

5. ECHIPAREA EDILITARĂ A TERENULUI

A - APA	C - CANAL	t - ENERGIE TERMICA	E - ENERGIE ELECTRIC A	G - GAZ	T - TELEFON
X	X		X		X

6. DATE PRIVIND VEGETAȚIA EXISTENTĂ PE TERENUL SPAȚIU VERDE

NR. UNIC	DENUMIRE	CATEGORIE SP. VERDE	AMPLASAMENT	CAT. DE FOLOSINT A	REGIM JURIDI C	REGLEM URB.
1	Covor vegetal	Cu acces public nelimitat	Comuna Periam	CC	Public	Spatiu verde

SPECII DE ARBORI

0	1	2	3	4	5	6	7	8
AMPLASAMENT	NR. UNIC	SPECIE DE ARBORI	BUC.	DIAM CM	INAL. M	VITALIT	VARST A	GR. INTR

7. DOCUMENTE EMISE CU PRIVIRE LA TERENUL SPAȚIU VERDE ȘI CONSTRUCȚIILE EXISTENTE

SPATII VERZI CU ACCES PUBLIC NELIMITAT ART. 6 alin. 1 lit. a din ORDIN 1466/2010

Scoar zona centrala la Nord de Parc

FIȘA SPAȚIULUI VERDE
NR.

3

Judetul: Timis

Comuna Periam

1. SCHIȚA AMPLASAMENTULUI TERENULUI SPAȚIU VERDE

Cod Siruta: 158118

2. ADRESA

Comuna Periam

Spatiu
verde



3. DATE DESPRE TERENUL SPAȚIU VERDE

Proprietar/detinator teren spațiu verde	Tip proprietate	Mod administrare	Categoria de folosință	Regl. urban	Suprafata masurata (mp) Teren		Total Sp. Verde MP	Observatii
					Exclusiv	Indiviziune		
Comuna Periam	Prop. Publica	Adm. Pub.	CC	Spatiu verde	1,064.00		1,064.00	

4. DATE PRIVIND CONSTRUCȚIILE EXISTENTE PE TERENUL SPAȚIU VERDE

Nume si prenume proprietar constructii	Tip proprietate	Mod administrare	Numar corp constr.	Cod grupa destinatie	Suprafata construita la sol (mp)	Observatii
Comuna Periam	Prop. Publica	Adm. Pub.	0	CIE	0.00	
Total suprafață ocupată din terenul spațiu verde					0.00	

5. ECHIPAREA EDILITARĂ A TERENULUI

A - APA	C - CANAL	t - ENERGIE TERMICA	E - ENERGIE ELECTRIC A	G - GAZ	T - TELEFON
X	X		X		X

6. DATE PRIVIND VEGETAȚIA EXISTENTĂ PE TERENUL SPAȚIU VERDE

NR. UNIC	DENUMIRE	CATEGORIE SP. VERDE	AMPLASAMENT	CAT. DE FOLOSINT A	REGIM JURIDI C	REGLEM URB.
1	Covor vegetal	Cu acces public nelimitat	Comuna Periam	CC	Public	Spatiu verde

SPECII DE ARBORI

	1	2	3	4	5	6	7	8
AMPLASAMENT	NR. UNIC	SPECIE DE ARBORI	BUC.	DIAM CM	INAL. M	VITALIT	VARST A	GR. INTR
SCUAR	1	FRASIN	1.00	35	12	5	33	5
	2	FRASIN	1.00	30	10	5	33	5
	3	FRASIN	1.00	40	12	5	33	5
	4	FRASIN	1.00	35	12	5	33	5
	5	FRASIN	1.00	35	12	5	33	5
	6	FRASIN	1.00	40	12	5	33	5
	7	FRASIN	1.00	40	12	5	33	5
	8	CATALPA	1.00	25	7	5	20	5
	9	CATALPA	1.00	30	10	5	20	5
	10	CATALPA	1.00	25	7	5	20	5
	11	CATALPA	1.00	25	7	5	20	5
	12	ARTAR	1.00	5	2	5	3	5
	13	ARTAR	1.00	5	2	5	3	5

	14	ARTAR	1.00	5	2	5	3	5
	15	ARTAR	1.00	5	2	5	3	5
	16	ARTAR	1.00	5	2	5	3	5
	17	ARTAR	1.00	5	2	5	3	5
	18	ARTAR	1.00	5	2	5	3	5
	19	ARTAR	1.00	5	2	5	3	5

7. DOCUMENTE EMISE CU PRIVIRE LA TERENUL SPAȚIU VERDE ȘI CONSTRUCȚIILE EXISTENTE

SPATII VERZI CU ACCES PUBLIC NELIMITAT ART. 6 alin. 1 lit. a din ORDIN 1466/2010

Loc de Joaca

FIȘA SPAȚIULUI VERDE

NR.

4

Judetul: Timis

Comuna Periam

1. SCHIȚA AMPLASAMENTULUI TERENULUI SPAȚIU VERDE

Cod Siruta: 158118

2. ADRESA

Comuna Periam

**Spatiu
verde**



3. DATE DESPRE TERENUL SPAȚIU VERDE

Proprietar/detinator teren spatiu verde	Tip proprietate	Mod administrare	Categorie de folosinta	Regl. urban	Suprafata masurata (mp) Teren		Total Sp. Verde MP	Observatii
					Exclusiv	Indiviziune		
Comuna Periam	Prop. Publica	Adm. Pub.	CC	Spatiu verde	1,072.00		1,072.00	

4. DATE PRIVIND CONSTRUCȚIILE EXISTENTE PE TERENUL SPAȚIU VERDE

Nume si prenume proprietar constructii	Tip proprietate	Mod administrare	Numar corp constr.	Cod grupa destinatie	Suprafata construita la sol (mp)	Observatii
Comuna Periam	Prop. Publica	Adm. Pub.	0	CIE	0.00	
Total suprafață ocupată din terenul spațiu verde					0.00	

5. ECHIPAREA EDILITARĂ A TERENULUI

A - APA	C - CANAL	t- ENERGIE TERMICA	E - ENERGIE ELECTRIC A	G - GAZ	T - TELEFON
X	X		X		X

6. DATE PRIVIND VEGETAȚIA EXISTENTĂ PE TERENUL SPAȚIU VERDE

NR. UNIC	DENUMIRE	CATEGORIE SP. VERDE	AMPLASAMENT	CAT. DE FOLOSINT A	REGIM JURIDI C	REGLEM URB.
1	Covor vegetal	Cu acces public nelimitat	Comuna Periam	CC	Public	Spatiu verde

SPECII DE ARBORI

0	1	2	3	4	5	6	7	8
AMPLASAMENT	NR. UNIC	SPECIE DE ARBORI	BUC.	DIAM CM	INAL. M	VITALIT	VARST A	GR. INTR
Loc de Joaca	1	Artar	1	6	3	5	5	5
DJ 682 - Calea Aradului	2	Artar	1	6	3	5	5	5
	3	Artar	1	6	3	5	5	5
	4	Tei	1	6	3	5	5	5

7. DOCUMENTE EMISE CU PRIVIRE LA TERENUL SPAȚIU VERDE ȘI CONSTRUCȚIILE EXISTENTE

SPATII VERZI CU ACCES PUBLIC NELIMITAT ART. 6 alin. 1 lit. a din ORDIN 1466/2010

Loc de Joaca

**FIȘA SPAȚIULUI VERDE
NR.**

5

Judetul: Timis

Comuna Periam

1. SCHIȚA AMPLASAMENTULUI TERENULUI SPAȚIU VERDE

Cod Siruta: 158118

2. ADRESA

Str. Stejarului

**Spatiu
verde**



3. DATE DESPRE TERENUL SPAȚIU VERDE

Proprietar/detinator teren spațiu verde	Tip proprietate	Mod administrare	Categoria de folosință	Regl. urban	Suprafața măsurată (mp) Teren		Total Sp. Verde MP	Observatii
					Exclusiv	Indiviziune		
Comuna Periam	Prop. Publica	Adm. Pub.	CC	Spațiu verde	691.00		691.00	

4. DATE PRIVIND CONSTRUCȚIILE EXISTENTE PE TERENUL SPAȚIU VERDE

Nume și prenume proprietar construcții	Tip proprietate	Mod administrare	Numar corp constr.	Cod grupa destinație	Suprafața construită la sol (mp)	Observatii
Comuna Periam	Prop. Publica	Adm. Pub.	0	CIE	0.00	
Total suprafață ocupată din terenul spațiu verde					0.00	

5. ECHIPAREA EDILITARĂ A TERENULUI

A - APA	C - CANAL	t - ENERGIE TERMICA	E - ENERGIE ELECTRIC A	G - GAZ	T - TELEFON
X	X		X		X

6. DATE PRIVIND VEGETAȚIA EXISTENTĂ PE TERENUL SPAȚIU VERDE

NR. UNIC	DENUMIRE	CATEGORIE SP. VERDE	AMPLASAMENT	CAT. DE FOLOSINT A	REGIM JURIDI C	REGLEM URB.
1	Covor vegetal	Cu acces public nelimitat	Str. Stejarului	CC	Public	Spatiu verde

SPECII DE ARBORI

0	1	2	3	4	5	6	7	8
AMPLASAMENT	NR. UNIC	SPECIE DE ARBORI	BUC.	DIAM CM	INAL. M	VITALIT	VARST A	GR. INTR

7. DOCUMENTE EMISE CU PRIVIRE LA TERENUL SPAȚIU VERDE ȘI CONSTRUCȚIILE EXISTENTE

2. PARCURI

SPATII VERZI CU ACCES PUBLIC NELIMITAT ART. 6 alin. 1 lit. a din ORDINUL 1466 /2010)

2. PARCURI

Judetul: Timis
Comuna Periam
Cod Siruta: 158118

Nr crt	Cod de clasificare	Denumirea bunului	Elemente de identificare	Sup. MP	Situatia juridica actuala	NR. FISA
1	1.9.61	Parcul Central	Comuna Periam	23,034.00	Prop. Publica	1
			TOTAL	23,034.00		-

FIȘA SPAȚIULUI VERDE NR. 1

Parcul
Central

PARCURI

Judetul: Timis

Comuna Periam

Cod Siruta: 158118

1. SCHIȚA AMPLASAMENTULUI TERENULUI SPAȚIU VERDE

2. ADRESA

Comuna Periam

Parcul Central

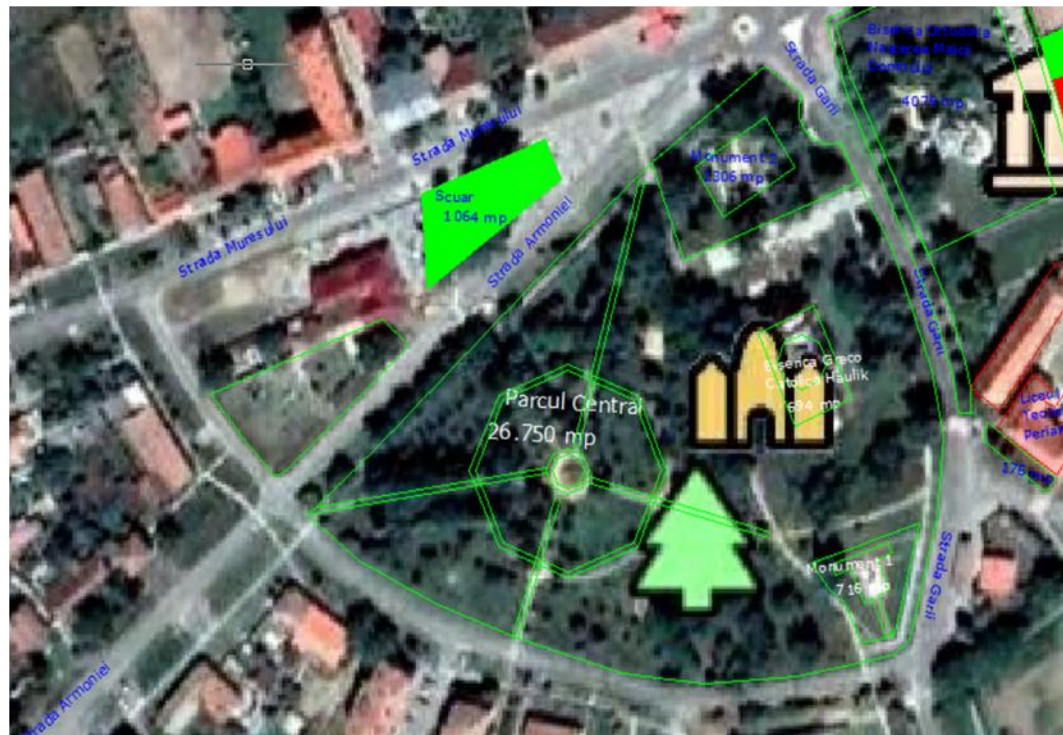

3. DATE DESPRE TERENUL SPAȚIU VERDE

Proprietar/detinator teren spațiu verde	Tip proprietate	Mod administrare	Categoria de folosință	Regl. urban	Suprafața măsurată (mp) Teren		Total Sp. Verde MP	Observații
					Exclusiv	Indiviziune		
Comuna Periam	Prop. Publica	Adm. Pub.	CP	Parcul Central	26,750.00	26,750.00	23,034.00	

4. DATE PRIVIND CONSTRUCȚIILE EXISTENTE PE TERENUL SPAȚIU VERDE

Nume și prenume proprietar construcții	Tip proprietate	Mod administrare	Număr corp constr.	Cod grupă destinație	Suprafața construită la sol (mp)	Observații
Comuna Periam	Prop. Publica	Adm. Pub.	1	CIE	716.00	Momument 1
Comuna Periam	Prop. Publica	Adm. Pub.	1	CIE	2,306.00	Monument 2
Biserica Greco Catolica	Prop. Privata	Biserica	1	CIE	694.00	Biserica Greco Catolica Haulik
Total suprafață ocupată din terenul spațiu verde					3,716.00	

5. ECHIPAREA EDILITARĂ A TERENULUI

A - APA	C - CANAL	t - ENERGIE TERMICA	E - ENERGIE ELECTRIC A	G - GAZ	T - TELEFON
X	X		X		X

6. DATE PRIVIND VEGETAȚIA EXISTENTĂ PE TERENUL SPAȚIU VERDE

NR. UNIC	DENUMIRE	CATEGORIE SP. VERDE	AMPLASAMENT	CAT. DE FOL.	REGIM JURIDIC	REGLEM URB.
1	Covor vegetal	SPV CU ACCES NELIMITAT	Parcul Central	CP	Public	Parcul Central

SPECII DE ARBORI

	1	2	3	4	5	6	7	8
AMPLASAMENT	NR. UNIC	SPECIE DE ARBORI	BUC.	DIAM CM	INAL. M	VITALIT	VARSTA	GR. INTR
PARC PERIAM	1	TEI	1.00	50	12	5	45	5
NORD INVERS ACELOR DE CEAS	2	TEI	1.00	50	12	5	45	5
	3	PALTIN	1.00	5	2	5	3	5
	4	PALTIN	1.00	5	2	5	3	5
	5	PALTIN	1.00	5	2	5	3	5
	6	PALTIN	1.00	5	2	5	3	5

	7	PALTIN	1.00	5	2	5	3	5
	8	TEI	1.00	40	12	5	35	5
	9	TEI	1.00	30	10	5	28	5
	10	SALCAM	1.00	40	12	5	35	5
	11	TEI	1.00	40	12	5	35	5
	12	THUJA	1.00	20	6	5	18	5
	13	PALTIN	1.00	10	3	5	8	5
	14	STEJAR	1.00	10	3	5	8	5
	15	STEJAR	1.00	5	2	5	3	5
	16	PALTIN	1.00	10	3	5	8	5
	17	PALTIN	1.00	10	3	5	8	5
	18	PALTIN	1.00	10	3	5	8	5
	19	PALTIN	1.00	10	3	5	8	5
	20	PALTIN	1.00	10	3	5	8	5
	21	PALTIN	1.00	10	3	5	8	5
	22	PALTIN	1.00	10	3	5	8	5
	23	PALTIN	1.00	5	2	5	3	5
	24	PALTIN	1.00	5	2	5	3	5
	25	PALTIN	1.00	5	2	5	3	5
	26	PALTIN	1.00	5	2	5	3	5
	27	PALTIN	1.00	5	2	5	3	5
	28	TEI	1.00	30	10	5	28	5
	29	TEI	1.00	10	3	5	8	5
	30	FRASIN	1.00	40	12	5	35	5
	31	FRASIN	1.00	5	2	5	3	5
	32	CASTAN	1.00	20	7	5	18	5
	33	CASTAN	1.00	20	7	5	18	5
	34	CASTAN	1.00	20	7	5	18	5

	35	CASTAN	1.00	20	7	5	18	5
	36	CASTAN	1.00	20	7	5	18	5
	37	CASTAN	1.00	25	7	5	18	5
	38	CASTAN	1.00	25	7	5	18	5
	39	CASTAN	1.00	25	7	5	18	5
	40	CASTAN	1.00	25	7	5	18	5
	41	CASTAN	1.00	25	7	5	18	5
	42	CASTAN	1.00	35	10	5	33	5
	43	CASTAN	1.00	35	10	5	33	5
	44	CASTAN	1.00	35	10	5	33	5
	45	CASTAN	1.00	35	10	5	33	5
	46	CASTAN	1.00	35	10	5	33	5
	47	CASTAN	1.00	30	10	5	27	5
	48	CASTAN	1.00	30	10	5	27	5
	49	CASTAN	1.00	30	10	5	27	5
	50	CASTAN	1.00	30	10	5	27	5
	51	CASTAN	1.00	30	10	5	27	5
	52	CASTAN	1.00	30	10	5	27	5
	53	ARTAR	1.00	30	10	5	28	5
	54	ARTAR	1.00	20	8	5	18	5
	55	ARTAR	1.00	30	10	5	28	5
	56	TEI	1.00	15	5	5	13	5
	57	ARTAR	1.00	5	2	5	3	5
	58	ARTAR	1.00	5	2	5	3	5
	59	ARTAR	1.00	5	2	5	3	5
	60	ARTAR	1.00	5	2	5	3	5
	61	MESTEACAN	1.00	5	2	5	3	5

	62	CATALPA	1.00	25	8	5	23	5
	63	CATALPA	1.00	25	8	5	23	5
	64	TEI	1.00	40	15	5	35	5
	65	TEI	1.00	40	15	5	35	5
	66	TEI	1.00	40	15	5	35	5
	67	TEI	1.00	40	15	5	35	5
	68	ARTAR	1.00	10	3	5	8	5
	69	ARTAR	1.00	10	3	5	8	5
	70	ARTAR	1.00	10	3	5	8	5
	71	ARTAR	1.00	10	3	5	8	5
	72	ARTAR	1.00	10	3	5	8	5
	73	STEJAR	1.00	5	2	5	3	5
	74	PIN	1.00	5	2	5	3	5
	75	ARTAR	1.00	5	2	5	3	5
	76	ARTAR	1.00	5	2	5	3	5
	77	ARTAR	1.00	5	2	5	3	5
	78	MESTEACAN	1.00	10	3	5	8	5
	79	MESTEACAN	1.00	10	3	5	8	5
	80	MESTEACAN	1.00	10	3	5	8	5
	81	THUJA	1.00	5	2	5	3	5
	82	FRASIN	1.00	10	3	5	8	5
	83	PLATAN	1.00	10	3	5	5	5
	84	PLATAN	1.00	5	2	5	3	5
	85	PLATAN	1.00	5	2	5	3	5
	86	CASTAN	1.00	25	7	5	23	5
	87	CASTAN	1.00	25	7	5	23	5
	88	CASTAN	1.00	25	7	5	23	5

	89	MESTEACAN	1.00	10	3	5	8	5
	90	MESTEACAN	1.00	10	3	5	8	5
	91	FRASIN	1.00	15	5	5	13	5
	92	FRASIN	1.00	15	5	5	13	5
	93	TEI	1.00	15	5	5	13	5
	94	TEI	1.00	35	12	5	33	5
	95	FRASIN	1.00	5	2	5	3	5
	96	FRASIN	1.00	5	2	5	3	5
	97	PIN	1.00	5	2	5	3	5
	98	TEI	1.00	10	3	5	8	5
	99	THUJA	1.00	5	2	5	3	5
	100	THUJA	1.00	5	2	5	3	5
	101	THUJA	1.00	5	2	5	3	5
	102	THUJA	1.00	5	2	5	3	5
	103	PAULONIA	1.00	20	7	5	18	5
	104	PIN	1.00	10	3	5	8	5
	105	MESTEACAN	1.00	10	3	5	8	5
	106	CASTAN	1.00	10	3	5	8	5
	107	ARIN	1.00	10	3	5	8	5
	108	ARIN	1.00	10	3	5	8	5
	109	CATALPA	1.00	10	3	5	8	5
	110	CATALPA	1.00	10	3	5	8	5
	111	TEI	1.00	10	3	5	8	5
	112	THUJA	1.00	5	2	5	3	5
	113	CATALPA	1.00	10	3	5	8	5
	114	CATALPA	1.00	10	3	5	8	5
	115	TEI	1.00	15	5	5	13	5

	116	TEI	1.00	10	3	5	8	5
	117	GLADITA	1.00	5	2	5	3	5
	118	GLADITA	1.00	5	2	5	3	5
	119	GLADITA	1.00	5	2	5	3	5
	120	GLADITA	1.00	5	2	5	3	5
	121	GLADITA	1.00	5	2	5	3	5
	122	GLADITA	1.00	5	2	5	3	5
	123	GLADITA	1.00	5	2	5	3	5
	124	GLADITA	1.00	5	2	5	3	5
	125	CASTAN	1.00	5	2	5	3	5
	126	ARIN	1.00	5	2	5	3	5
	127	ARIN	1.00	5	2	5	3	5
	128	ARIN	1.00	5	2	5	3	5
	129	ARIN	1.00	5	2	5	3	5
	130	SALCAM	1.00	15	5	5	13	5
	131	SALCIE	1.00	10	3	5	8	5
	132	PALTIN	1.00	20	7	5	18	5
	133	CASTAN	1.00	5	2	5	3	5
	134	ARIN	1.00	10	3	5	8	5
	135	SALCAM	1.00	20	6	5	18	5
	136	SALCAM	1.00	20	6	5	18	5
	137	SALCAM	1.00	20	6	5	18	5
	138	SALCAM	1.00	20	6	5	18	5
	139	SALCAM	1.00	20	6	5	18	5
	140	SALCAM	1.00	20	6	5	18	5
	141	SALCAM	1.00	20	6	5	18	5
	142	FRASIN	1.00	20	6	5	18	5
	143	FRASIN	1.00	20	6	5	18	5

	144	FRASIN	1.00	15	5	5	13	5
	145	SALCIE	1.00	10	3	5	8	5
	146	SALCAM	1.00	10	3	5	8	5
	147	FRASIN	1.00	15	5	5	13	5
	148	STEJAR	1.00	5	2	5	3	5
	149	SALCAM	1.00	10	3	5	8	5
	150	SALCAM	1.00	10	3	5	8	5
	151	TEI	1.00	10	3	5	8	5
	152	GLADITA	1.00	5	2	5	3	5
	153	GLADITA	1.00	5	2	5	3	5
	154	GLADITA	1.00	5	2	5	3	5
	155	FRASIN	1.00	20	7	5	18	5
	156	FRASIN	1.00	20	7	5	18	5
	157	FRASIN	1.00	20	7	5	18	5
	158	FRASIN	1.00	20	7	5	18	5
	159	PLATAN	1.00	5	2	5	3	5
	160	PLATAN	1.00	5	2	5	3	5
	161	PLATAN	1.00	5	2	5	3	5
	162	PLATAN	1.00	5	2	5	3	5
	163	PLATAN	1.00	5	2	5	3	5
	164	PLATAN	1.00	5	2	5	3	5
	165	TEI	1.00	10	5	5	8	5
	166	ARTAR	1.00	5	2	5	3	5
	167	TEI	1.00	20	7	5	18	5
	168	FRASIN	1.00	10	3	5	8	5
	169	PALTIN	1.00	30	10	5	28	5
	170	TEI	1.00	15	5	5	13	5
	171	CATALPA	1.00	15	5	5	13	5

	172	TEI	1.00	15	5	5	13	5
	173	TEI	1.00	15	5	5	13	5
	174	FRASIN	1.00	25	7	5	23	5
	175	FRASIN	1.00	30	10	5	28	5
	176	CASTAN	1.00	25	7	5	23	5
	177	CASTAN	1.00	25	7	5	23	5
	178	CASTAN	1.00	25	7	5	23	5
	179	TEI	1.00	10	3	5	8	5
	180	TEI	1.00	10	3	5	8	5
	181	CATALPA	1.00	20	7	5	18	5
	182	CATALPA	1.00	30	10	5	28	5
	183	FRASIN	1.00	25	7	5	23	5
	184	FRASIN	1.00	25	7	5	23	5
	185	FRASIN	1.00	25	7	5	23	5
	186	FRASIN	1.00	25	7	5	23	5
	187	GLADITA	1.00	5	2	5	3	5
	188	GLADITA	1.00	5	2	5	3	5
	189	GLADITA	1.00	5	2	5	3	5
	190	GLADITA	1.00	5	2	5	3	5
	191	FRASIN	1.00	20	7	5	18	5
	192	PALTIN	1.00	50	15	5	45	5
	193	ARTAR	1.00	25	8	5	23	5
	194	CASTAN	1.00	30	10	5	28	5
	195	STEJAR	1.00	10	3	5	8	5
	196	CATALPA	1.00	30	10	5	28	5
	197	MOLID	1.00	5	2	5	3	5
	198	PIN	1.00	5	2	5	3	5
	199	CASTAN	1.00	30	10	5	27	5

	200	CASTAN	1.00	30	10	5	27	5
	201	CASTAN	1.00	30	10	5	27	5
	202	CASTAN	1.00	30	10	5	27	5
	203	CASTAN	1.00	30	10	5	27	5
	204	PIN	1.00	5	3	5	3	5
	205	TEI	1.00	10	3	5	8	5
	206	TEI	1.00	10	3	5	8	5
	207	CARPEN	1.00	20	7	5	18	5
	208	TEI	1.00	10	3	5	8	5
	209	ARTAR	1.00	5	3	5	3	5
	210	FRASIN	1.00	5	3	5	3	5
	211	FRASIN	1.00	5	3	5	3	5
	212	PALTIN	1.00	30	10	5	27	5
	213	CASTAN	1.00	30	10	5	27	5
	214	ARIN	1.00	10	3	5	8	5
	215	ARIN	1.00	5	2	5	3	5
	216	FRASIN	1.00	10	3	5	8	5
	217	ARTAR	1.00	5	2	5	3	5
	218	ARTAR	1.00	5	2	5	3	5
	219	MESTEACAN	1.00	10	3	5	8	5
	220	MESTEACAN	1.00	10	3	5	8	5
	221	MESTEACAN	1.00	10	3	5	8	5
	222	MESTEACAN	1.00	10	3	5	8	5
	223	MESTEACAN	1.00	10	3	5	8	5
	224	ARTAR	1.00	5	2	5	3	5
	225	CASTAN	1.00	30	10	5	27	5
	226	CASTAN	1.00	30	10	5	27	5

	227	CASTAN	1.00	30	10	5	27	5
	228	CASTAN	1.00	30	10	5	27	5
	229	CASTAN	1.00	30	10	5	27	5
	230	CASTAN	1.00	30	10	5	27	5
	231	PALTIN	1.00	30	10	5	28	5
	232	CARPEN	1.00	10	3	5	8	5
	233	ARTAR	1.00	5	2	5	3	5
	234	TEI	1.00	20	7	5	18	5
	235	ARTAR	1.00	5	2	5	3	5
	236	TEI	1.00	10	3	5	8	5
	237	MESTEACAN	1.00	10	3	5	8	5
	238	FRASIN	1.00	10	3	5	8	5
	239	CASTAN	1.00	30	10	5	28	5
	240	TEI	1.00	10	3	5	8	5
	241	MESTEACAN	1.00	5	2	5	3	5
	242	TEI	1.00	30	10	5	28	5
	243	TEI	1.00	10	3	5	8	5
	244	CORCODUS	1.00	5	2	5	3	5
	245	CASTAN	1.00	30	10	5	28	5
	246	CASTAN	1.00	20	7	5	18	5
	247	CASTAN	1.00	20	7	5	18	5
	248	CARPEN	1.00	20	7	5	18	5
	249	CARPEN	1.00	25	6	5	18	5
	250	THUJA	1.00	10	3	5	8	5
	251	THUJA	1.00	10	3	5	8	5
	252	THUJA	1.00	10	3	5	8	5
	253	THUJA	1.00	10	3	5	8	5

	254	THUJA	1.00	10	3	5	8	5
	255	THUJA	1.00	10	3	5	8	5
	256	THUJA	1.00	10	3	5	8	5
	257	THUJA	1.00	10	3	5	8	5
	258	CARPEN	1.00	20	7	5	18	5
	259	CARPEN	1.00	20	7	5	18	5
	260	CARPEN	1.00	20	7	5	18	5
	261	CARPEN	1.00	20	7	5	18	5
	262	FRASIN	1.00	15	5	5	13	5
	263	FRASIN	1.00	15	5	5	13	5
	264	CATALPA	1.00	15	5	5	13	5
	265	FRASIN	1.00	10	3	5	8	5
	266	FRASIN	1.00	10	3	5	8	5
	267	FRASIN	1.00	10	3	5	8	5
	268	FRASIN	1.00	10	3	5	8	5
	269	FRASIN	1.00	10	3	5	8	5
	270	PIN	1.00	5	2	5	3	5
	271	GLADITA	1.00	5	2	5	3	5
	272	GLADITA	1.00	5	2	5	3	5
	273	GLADITA	1.00	5	2	5	3	5
	274	GLADITA	1.00	5	2	5	3	5
	275	GLADITA	1.00	5	2	5	3	5
	276	PALTIN	1.00	10	3	5	8	5
	277	TEI	1.00	10	3	5	8	5
	278	PALTIN	1.00	10	3	5	8	5
	279	FRASIN	1.00	10	3	5	8	5
	280	FRASIN	1.00	10	3	5	8	5
	281	FRASIN	1.00	10	3	5	8	5

	282	PALTIN	1.00	10	3	5	8	5
	283	PALTIN	1.00	10	3	5	8	5
	284	PALTIN	1.00	10	3	5	8	5
	285	PALTIN	1.00	10	3	5	8	5
	286	FRASIN	1.00	20	5	5	18	5
	287	FRASIN	1.00	20	5	5	18	5
	288	FRASIN	1.00	20	5	5	18	5
	289	FRASIN	1.00	25	5	5	20	5
	290	FRASIN	1.00	25	5	5	20	5
	291	FRASIN	1.00	25	5	5	20	5
	292	FRASIN	1.00	30	5	5	28	5
	293	FRASIN	1.00	30	5	5	28	5
	294	FRASIN	1.00	30	5	5	28	5
	295	PALTIN	1.00	5	3	5	3	5
	296	MESTEACAN	1.00	10	3	5	8	5
	297	CASTAN	1.00	30	10	5	28	5
	298	CASTAN	1.00	30	10	5	28	5
	299	CASTAN	1.00	30	10	5	28	5
	300	CASTAN	1.00	30	10	5	28	5
	301	CASTAN	1.00	30	10	5	28	5
	302	CASTAN	1.00	30	10	5	28	5
	303	CASTAN	1.00	30	10	5	28	5
	304	CASTAN	1.00	30	10	5	28	5
	305	PALTIN	1.00	5	2	5	3	5

7. DOCUMENTE EMISE CU PRIVIRE LA TERENUL SPAȚIU VERDE ȘI CONSTRUCȚIILE EXISTENTE

3. TERENURI DEGRADATE

3. Terenurile proprietate publică, degradate, din intravilanul localității, posibil să fie reabilitate și reamenajate ca spații verzi din ORDINUL 1466 /2010)

Nu au fost identificate

4. SPATII VERZI DOTARI PUBLICE

SPATII VERZI CU ACCES LIMITAT AFERENTE DOTARILOR PUBLICE (ART.6 ALIN 2 (b) din ORDINUL 1466 /2010)

Judetul: Timis

Comuna Periam

Cod Siruta: 158118

Nr.crt	Cod de clasific.	Denumirea bunului	Elemente de identificare	Suprafata Spatiu Verde mp	Categ. de folosinta	Situatia juridica actuala	Nr. Fisa
1	1.6.2	Liceul teoretic Periam	Str. Magnoliei	240.00	CC	Prop. Publica	<u>1</u>
			TOTAL	240.00			

SPATII VERZI CU ACCES LIMITAT AFERENTE DOTARILOR PUBLICE (ART.6 ALIN 2 (b) din ORDINUL 1466 /2010)

FIȘA SPAȚIULUI VERDE NR. 1

SP.V DOTARI PUBLICE

Liceul teoretic Periam

Str. Magnoliei

Judetul: Timis

1. SCHIȚA AMPLASAMENTULUI TERENULUI SPAȚIU VERDE

Comuna Periam

2.

Cod Siruta: 158118

ADRESA

Comuna Periam

Spatiu verde



3. DATE DESPRE TERENUL SPAȚIU VERDE

Proprietar/detinator teren spațiu verde	Tip proprietate	Mod administrare	Categoria de folosință	Regl. urban	Suprafața măsurată (mp) Teren		Total Sp. Verde MP	Observații
					Exclusiv	Indiviziune		
Comuna Periam	Prop. Publica	Adm. Pub.	CC		240.00		240.00	

4. DATE PRIVIND CONSTRUCȚIILE EXISTENTE PE TERENUL SPAȚIU VERDE

Nume și prenume proprietar construcții	Tip proprietate	Mod administrare	Numar corp constr.	Cod grupa destinație	Suprafața construită la sol (mp)	Observații
Comuna Periam	Prop. Publica	Adm. Pub.	0	CIE		Teren de sport sintetic
Total suprafață ocupată din terenul spațiu verde					0.00	

5. ECHIPAREA EDILITARĂ A TERENULUI

A - APA	C - CANAL	t- ENERGIE TERMICA	E - ENERGIE ELECTRICA	G - GAZ	T - TELEFON
X	X		X		X

6. DATE PRIVIND VEGETAȚIA EXISTENTĂ PE TERENUL SPAȚIU VERDE

NR. UNIC	DENUMIRE	CATEGORIE SP. VERDE	AMPLASAMENT	CAT. DE FOL.	REGIM JURIDIC	REGLEM URB.
1	Covor vegetal	SPV CU ACCES LIMITAT	Comuna Periam	CC	Public	Liceul teoretic Periam

7. DOCUMENTE EMISE CU PRIVIRE LA TERENUL SPAȚIU VERDE ȘI CONSTRUCȚIILE EXISTENTE

5. BAZE SPORTIVE

5. Baze sau parcuri sportive pentru practicarea sportului de performanta Art. 6 alin 2 lit c

Judetul: Timis

Comuna Periam

Cod Siruta: 158118

Nr. crt	Cod clasificare	Denumirea bunului	Elemente de identificare	Suprafata	REGLEM URB.	Situatia juridica actuala	Nr fisa
1	9.2.2	Stadion comunal Avantul	Comuna Periam	8,045.00	CS	Prop.publica	1
TOTAL SUPRAFATA				8,045.00			

Baze sau parcuri sportive pentru practicarea sportului de performanta Art. 6 alin 2 lit c

FIȘA SPAȚIULUI VERDE

NR.

1

**SP.V BAZE
SPORTIVE**

**Stadion comunal
Avantul**

Judetul: Timis

1. SCHIȚA AMPLASAMENTULUI TERENULUI SPAȚIU VERDE

Comuna Periam

2. ADRESA Comuna Periam

Cod Siruta: 158118



3. DATE DESPRE TERENUL SPAȚIU VERDE

Proprietar/detinator teren spațiu verde	Tip proprietate	Mod administrare	Categoria de folosință	Regl. urban	Suprafata masurata (mp) Teren		Total Sp. Verde MP	Observatii
					Exclusiv	Indiviziune		
Comuna Periam	Prop. publică	Adm. Pub.	CC	Stadion comunal Avântul	8,045.00	8,045.00	8,045.00	

4. DATE PRIVIND CONSTRUCȚIILE EXISTENTE PE TERENUL SPAȚIU VERDE

Nume și prenume proprietar construcții	Tip proprietate	Mod administrare	Numar corp constr.	Cod grupa destinație	Suprafața construită la sol (mp)	Observatii
Comuna Periam	Prop. publică	Adm. Pub.	0	CIE	0.00	
Total suprafață ocupată din terenul spațiu verde					0.00	

5. ECHIPAREA EDILITARĂ A TERENULUI

A - APA	C - CANAL	t- ENERGIE TERMICA	E - ENERGIE ELECTRICĂ	G - GAZ	T - TELEFON
X	X		X		X

6. DATE PRIVIND VEGETAȚIA EXISTENTĂ PE TERENUL SPAȚIU VERDE

NR. UNIC	DENUMIRE	CATEGORIE SP. VERDE	AMPLASAMENT	CAT. DE FOL.	REGIM JURIDIC	REGLEM URB.
1	Covor vegetal	SPV CU ACCES LIMITAT	Stadion comunal Avantul	CC	Public	Stadion comunal Avantul

SPECII DE ARBORI

	1	2	3	4	5	6	7	8
AMPLASAMENT	NR. UNIC	SPECIE DE ARBORI	BUC.	DIAM CM	INAL. M	VITALIT	VARSTA	GR. INTR
STADION	1	TEI	1	60	12	5	55	5
	2	TEI	1	60	12	5	55	5
	3	THUJA	1	10	3	5	8	5
	4	THUJA	1	10	3	5	8	5
	5	PAULONIA	1	20	6	5	5	5
	6	PAULONIA	1	20	6	5	5	5
	7	PAULONIA	1	5	2	5	3	5
	8	PAULONIA	1	5	2	5	3	5
	9	PAULONIA	1	5	2	5	3	5
	10	PAULONIA	1	5	2	5	3	5
	11	PAULONIA	1	5	2	5	3	5

	12	PAULONIA	1	20	6	5	5	5
	13	PAULONIA	1	10	3	5	4	5
	14	PAULONIA	1	10	3	5	4	5
	15	PAULONIA	1	10	3	5	4	5
	16	THUJA	1	10	3	5	8	5
	17	THUJA	1	10	3	5	8	5
	18	THUJA	1	10	3	5	8	5
	19	THUJA	1	10	3	5	8	5
	20	THUJA	1	10	3	5	8	5
	21	THUJA	1	10	3	5	8	5
	22	THUJA	1	10	3	5	8	5
	23	THUJA	1	10	3	5	8	5
	24	THUJA	1	10	3	5	8	5
	25	THUJA	1	10	3	5	8	5
	26	THUJA	1	10	3	5	8	5
	27	THUJA	1	10	3	5	8	5
	28	THUJA	1	10	3	5	8	5
	29	THUJA	1	10	3	5	8	5
	30	THUJA	1	10	3	5	8	5
	31	THUJA	1	10	3	5	8	5
	32	THUJA	1	10	3	5	8	5
	33	THUJA	1	10	3	5	8	5
	34	THUJA	1	10	3	5	8	5
	35	THUJA	1	10	3	5	8	5
	36	THUJA	1	10	3	5	8	5
	37	THUJA	1	10	3	5	8	5

	38	THUJA	1	10	3	5	8	5
	39	THUJA	1	10	3	5	8	5
	40	THUJA	1	10	3	5	8	5
	41	THUJA	1	10	3	5	8	5
	42	THUJA	1	10	3	5	8	5
	43	THUJA	1	10	3	5	8	5
	44	THUJA	1	10	3	5	8	5
	45	THUJA	1	10	3	5	8	5
	46	THUJA	1	10	3	5	8	5
	47	THUJA	1	10	3	5	8	5
	48	THUJA	1	10	3	5	8	5
	49	THUJA	1	10	3	5	8	5
	50	THUJA	1	10	3	5	8	5
	51	THUJA	1	10	3	5	8	5
	52	THUJA	1	10	3	5	8	5
	53	THUJA	1	10	3	5	8	5
	54	THUJA	1	10	3	5	8	5
	55	THUJA	1	10	3	5	8	5
	56	THUJA	1	10	3	5	8	5
	57	THUJA	1	10	3	5	8	5
	58	THUJA	1	10	3	5	8	5
	59	THUJA	1	10	3	5	8	5
	60	THUJA	1	10	3	5	8	5
	61	PAULONIA	1	5	2	5	3	5
	62	PAULONIA	1	10	3	5	4	5
	63	PAULONIA	1	5	2	5	3	5

	64	PAULONIA	1	5	2	5	3	5
	65	PAULONIA	1	15	5	5	3	5
	66	PAULONIA	1	5	2	5	3	5
	67	PAULONIA	1	5	2	5	3	5
	68	PAULONIA	1	20	6	5	5	5
	69	PAULONIA	1	20	6	5	5	5
	70	PAULONIA	1	5	2	5	3	5
	71	PAULONIA	1	5	2	5	3	5
	72	PAULONIA	1	5	2	5	3	5
	73	PAULONIA	1	5	2	5	3	5
	74	PAULONIA	1	5	2	5	3	5
	75	PAULONIA	1	5	2	5	3	5
	76	PAULONIA	1	5	2	5	3	5
	77	PAULONIA	1	5	2	5	3	5
	78	PAULONIA	1	5	2	5	3	5
	79	PAULONIA	1	5	2	5	3	5
	80	PAULONIA	1	5	2	5	3	5
	81	PAULONIA	1	5	2	5	3	5
	82	PAULONIA	1	5	2	5	3	5
	83	PAULONIA	1	10	3	5	4	5
	84	PAULONIA	1	10	3	5	4	5
	85	PAULONIA	1	10	3	5	4	5
	86	PAULONIA	1	10	3	5	4	5
	87	PAULONIA	1	10	3	5	4	5
	88	PAULONIA	1	10	3	5	4	5
	89	PAULONIA	1	10	3	5	4	5

	90	PAULONIA	1	10	3	5	4	5
	91	PAULONIA	1	10	3	5	4	5
	92	PAULONIA	1	10	3	5	4	5
	93	PAULONIA	1	10	3	5	4	5
	94	PAULONIA	1	10	3	5	4	5
	95	PAULONIA	1	15	5	5	5	5
	96	PAULONIA	1	15	5	5	5	5
	97	PAULONIA	1	15	5	5	5	5
	98	PAULONIA	1	15	5	5	5	5
	99	PAULONIA	1	15	5	5	5	5
	100	PAULONIA	1	15	5	5	5	5
	101	PAULONIA	1	15	5	5	5	5
	102	PAULONIA	1	15	5	5	5	5
	103	PAULONIA	1	15	5	5	5	5

7. DOCUMENTE EMISE CU PRIVIRE LA TERENUL SPAȚIU VERDE ȘI CONSTRUCȚIILE EXISTENTE

6. SPATII VERZI CU FOLOSINTA SPECIALIZATA – CIMITIRE

6. Spații verzi publice cu folosință specializată; Art. 6 alin 1 lit b din ORDINUL 1466 /2010

Judetul: Timis

Comuna Periam

Cod Siruta: 158118

Nr. crt.	Cod clasificare	Denumirea bunului	Elemente de identificare	Suprafata mp	REGLEM URB.	Situatia juridica actuala	Nr. Fisa
1	1.9.5.5.	Cimitir Ortodox	Comuna Periam	18,672.00	CI	Neclarificata	1
2	1.9.5.5.	Cimitir Catolic	Comuna Periam	30,540.00	CI	Parohia Catolica	2
3	1.9.5.5.	Cimitir Nemtesc	Comuna Periam	10,011.00	CI	Parohia Catolica	3
			TOTAL	59,223.00			

**FIȘA SPAȚIULUI VERDE
NR.**

1

CIMITIRE

Judetul: Timis

Comuna Periam

Cod Siruta: 158118

Cimitir Ortodox

1. SCHIȚA AMPLASAMENTULUI TERENULUI SPAȚIU VERDE

2. ADRESA

Comuna Periam



3. DATE DESPRE TERENUL SPAȚIU VERDE

Proprietar/detinator terenspațiu verde	Tip proprietate	Mod administrare	Categoria de folosinta	Regl. urban	Suprafata masurata (mp) Teren		Total Sp. Verde MP	Observatii
					Exclusiv	Indiviziune		
Comuna Periam	Neclarificata	Adm. Pub.	CC	Cimitir Ortodox	18,672.00	0.00	18,672.00	

4. DATE PRIVIND CONSTRUCȚIILE EXISTENTE PE TERENUL SPAȚIU VERDE

Nume si prenume proprietar constructii	Tip proprietate	Mod administrare	Numar corp constr.	Cod grupa destinatie	Suprafata construit a la sol (mp)	Observatii
Cimitir Ortodox	Neclarificata	Adm. Pub.	0	CIE	0.00	
			0	CIE	0.00	
Total suprafață ocupată din terenul spațiu verde					0.00	

5. ECHIPAREA EDILITARĂ A TERENULUI

A - APA	C - CANAL	t - ENERGIE TERMICA	E - ENERGIE ELECTRICA	G - GAZ	T - TELEFON
X	X		X		

6. DATE PRIVIND VEGETAȚIA EXISTENTĂ PE TERENUL SPAȚIU VERDE

NR. UNIC	DENUMIRE	CATEGORIE SP. VERDE	AMPLASAMENT	CAT. DE FOL.	REGIM JURIDIC	REGLEM URB.
1	Covor vegetal	SPV CU ACCES LIMITAT	Comuna Periam	CC	Public	Cimitir Ortodox

SPECII DE ARBORI

0	1	2	3	4	5	6	7	8
AMPLASAMENT	NR. UNIC	SPECIE DE ARBORI	BUC.	DIAM CM	INAL. M	VITALIT	VARSTA	GR. INTR
Comuna Periam								

7. DOCUMENTE EMISE CU PRIVIRE LA TERENUL SPAȚIU VERDE ȘI CONSTRUCȚIILE EXISTENTE

CIMITIRE

Judetul: Timis

Comuna Periam

Cod Siruta: 158118

FIȘA SPAȚIULUI VERDE NR. 2

Cimitir Catolic

1. SCHIȚA AMPLASAMENTULUI TERENULUI SPAȚIU VERDE

2. ADRESA

Comuna Periam



3. DATE DESPRE TERENUL SPAȚIU VERDE

Proprietar/detinator teren spatiu verde	Tip proprietate	Mod administrare	Categoria de folosinta	Regl. urban	Suprafata masurata (mp) Teren		Total Sp. Verde MP	Observatii
					Exclusiv	Indiviziune		
Parohia Catolica	Privata	Privata	CC	Cimitir Catolic	30,540.00	0.00	30,540.00	

4. DATE PRIVIND CONSTRUCȚIILE EXISTENTE PE TERENUL SPAȚIU VERDE

Nume si prenume proprietar constructii	Tip proprietate	Mod administrare	Numar corp constr.	Cod grupa destinatie	Suprafata construita la sol (mp)	Observatii
Cimitir Catolic	Privata	Privata	0	CIE	0.00	
Total suprafață ocupată din terenul spațiu verde					0.00	

5. ECHIPAREA EDILITARĂ A TERENULUI

A - APA	C - CANAL	t - ENERGIE TERMICA	E - ENERGIE ELECTRICA	G - GAZ	T - TELEFON
X	X		X		

6. DATE PRIVIND VEGETAȚIA EXISTENTĂ PE TERENUL SPAȚIU VERDE

NR. UNIC	DENUMIRE	CATEGORIE SP. VERDE	AMPLASAMENT	CAT. DE FOL.	REGIM JURIDIC	REGLEM URB.
2	Covor vegetal	SPV CU ACCES LIMITAT	Comuna Periam	CC	Public	Cimitir Catolic

SPECII DE ARBORI

0	1	2	3	4	5	6	7	8
AMPLASAMENT	NR. UNIC	SPECIE DE ARBORI	BUC.	DIAM CM	INAL. M	VITALIT	VARSTA	GR. INTR
Comuna Periam								

7. DOCUMENTE EMISE CU PRIVIRE LA TERENUL SPAȚIU VERDE ȘI CONSTRUCȚIILE EXISTENTE

**FIȘA SPAȚIULUI VERDE
NR.**

3

CIMITIRE

Judetul: Timis

Comuna Periam

Cod Siruta: 158118

Cimitir Nemtesc

1. SCHIȚA AMPLASAMENTULUI TERENULUI SPAȚIU VERDE

2. ADRESA

Comuna Periam



3. DATE DESPRE TERENUL SPAȚIU VERDE

Proprietar/detinator teren spațiu verde	Tip proprietate	Mod administrare	Categoria de folosință	Regl. urban	Suprafața măsurată (mp) Teren		Total Sp. Verde MP	Observații
					Exclusiv	Indiviziune		
Comuna Periam	Parohia Catolica	Privata	CI	Cimitir Nemtesc	10,011.00	0.00	10,011.00	

4. DATE PRIVIND CONSTRUCȚIILE EXISTENTE PE TERENUL SPAȚIU VERDE

Nume și prenume proprietar construcții	Tip proprietate	Mod administrare	Numar corp constr.	Cod grupa destinație	Suprafața construită la sol (mp)	Observații
Cimitir Nemtesc	Parohia Catolica	Privata	0	CIE	0.00	
Total suprafață ocupată din terenul spațiu verde					0.00	

5. ECHIPAREA EDILITARĂ A TERENULUI

A - APA	C - CANAL	t - ENERGIE TERMICA	E - ENERGIE ELECTRICA	G - GAZ	T - TELEFON
X	X		X		

6. DATE PRIVIND VEGETAȚIA EXISTENTĂ PE TERENUL SPAȚIU VERDE

NR. UNIC	DENUMIRE	CATEGORIE SP. VERDE	AMPLASAMENT	CAT. DE FOL.	REGIM JURIDIC	REGLEM URB.
3	Covor vegetal	SPV CU ACCES LIMITAT	Comuna Periam	CI	Public	Cimitir Nemtesc

SPECII DE ARBORI

0	1	2	3	4	5	6	7	8
AMPLASAMENT	NR. UNIC	SPECIE DE ARBORI	BUC.	DIAM CM	INAL. M	VITALIT	VARSTA	GR. INTR
Comuna Periam								

7. DOCUMENTE EMISE CU PRIVIRE LA TERENUL SPAȚIU VERDE ȘI CONSTRUCȚIILE EXISTENTE

7. SPATII VERZI PENTRU AGREMENT

7. Spații verzi pentru agrement: baze de agrement, poli de agrement, complexuri și baze sportive; Art. 6 alin 1 lit c

Nu au fost identificate

8. FASII PLANTATE

SPATII VERZI CU ACCES PUBLIC NELIMITAT ART. 6 alin. 1 lit. a din ORDINUL 1466 /2010)

8. FASII PLANTATE IN LUNGUL STRAZILOR

Judetul: Timis

Comuna Periam

Cod Siruta: 158118

Nr crt	Cod de clasificare	Denumirea bunului - strazi	S spatiu verde mp	Situatia juridica	Nr. fisa
1	1.3.7.1	<u>Strada Armoniei</u>	5,421.30	Prop.publica	<u>1</u>
2	1.3.7.1	<u>Strada Artarului</u>	13,864.35	Prop.publica	<u>2</u>
3	1.3.7.1	<u>Strada Calea Aradului</u>	29,412.55	Prop.publica	<u>3</u>
4	1.3.7.1	<u>Strada Calea Timisoarei</u>	16,837.65	Prop.publica	<u>4</u>
5	1.3.7.1	<u>Strada Daliei</u>	5,415.35	Prop.publica	<u>5</u>
6	1.3.7.1	<u>Strada Frasinului</u>	1,922.70	Prop.publica	<u>6</u>
7	1.3.7.1	<u>Strada Freziei</u>	12,050.45	Prop.publica	<u>7</u>
8	1.3.7.1	<u>Strada Garii</u>	4,985.25	Prop.publica	<u>8</u>
9	1.3.7.1	<u>Strada Lalelelor</u>	1,090.55	Prop.publica	<u>9</u>

10	1.3.7.1	<u>Strada Leandrului</u>	4,947.85	Prop.publica	<u>10</u>
11	1.3.7.1	<u>Strada Magnoliei</u>	1,277.55	Prop.publica	<u>11</u>
12	1.3.7.1	<u>Strada Mestecenilor</u>	2,317.10	Prop.publica	<u>12</u>
13	1.3.7.1	<u>Strada Molidului</u>	3,698.35	Prop.publica	<u>13</u>
14	1.3.7.1	<u>Strada Narciselor</u>	2,429.30	Prop.publica	<u>14</u>
15	1.3.7.1	<u>Strada Nufarului</u>	3,989.05	Prop.publica	<u>15</u>
16	1.3.7.1	<u>Strada Panselelor</u>	8,582.45	Prop.publica	<u>16</u>
17	1.3.7.1	<u>Strada Pinului</u>	953.70	Prop.publica	<u>17</u>
18	1.3.7.1	<u>Strada Platanilor</u>	8,708.25	Prop.publica	<u>18</u>
19	1.3.7.1	<u>Strada Rachitei</u>	1,008.10	Prop.publica	<u>19</u>
20	1.3.7.1	<u>Strada Salciei</u>	4,037.50	Prop.publica	<u>20</u>
21	1.3.7.1	<u>Strada Smochinului</u>	1,504.50	Prop.publica	<u>21</u>
22	1.3.7.1	<u>Strada Stejarului</u>	5,930.45	Prop.publica	<u>22</u>
23	1.3.7.1	<u>Strada Teilor</u>	3,495.20	Prop.publica	<u>23</u>
24	1.3.7.1	<u>Strada Trandafirilor</u>	12,931.05	Prop.publica	<u>24</u>
25	1.3.7.1	<u>Strada Viorelelor</u>	5,493.55	Prop.publica	<u>25</u>
26	1.3.7.1	<u>Strada Visinului</u>	4,499.05	Prop.publica	<u>26</u>
27	1.3.7.1	<u>Strada Zorelelor</u>	1,023.40	Prop.publica	<u>27</u>
			167,826.55		

FASII PLANTATE

FIȘA SPAȚIULUI VERDE

NR.

1

Judetul: Timis

Comuna Periam

Cod Siruta: 158118

1. SCHIȚA AMPLASAMENTULUI TERENULUI SPAȚIU VERDE

2. ADRESA

Strada Armoniei

Strazi

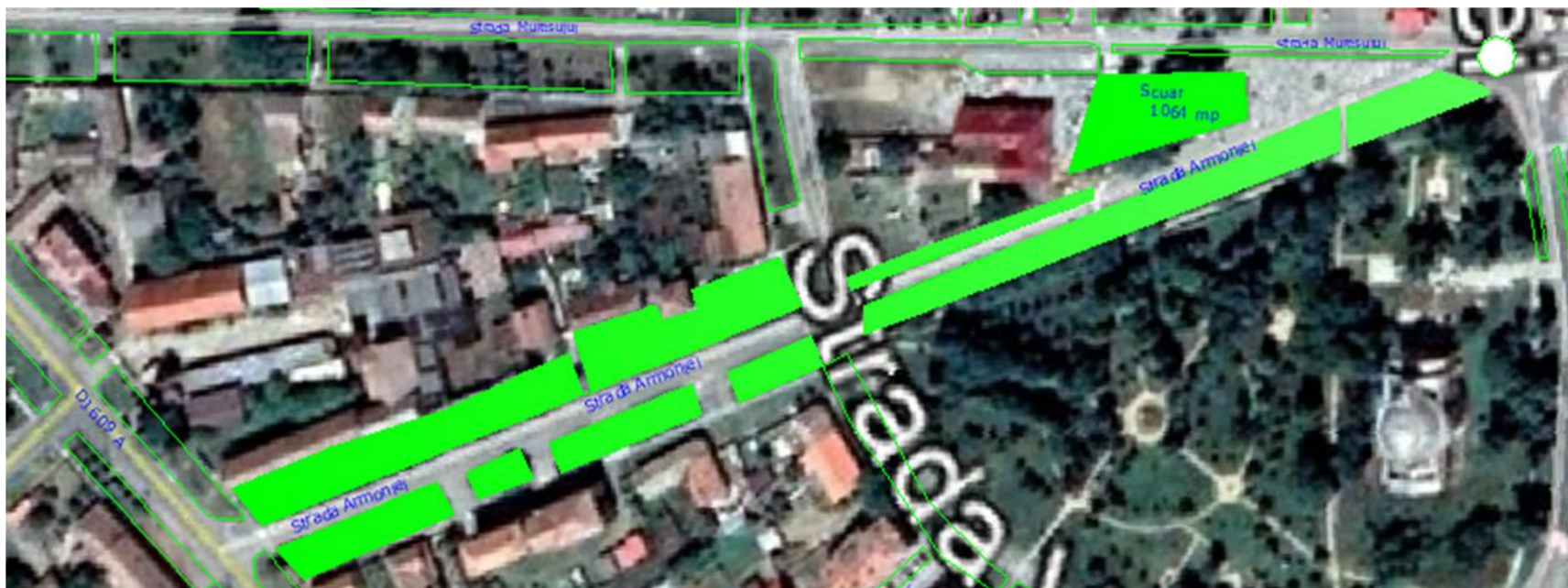

3. DATE DESPRE TERENUL SPAȚIU VERDE

Proprietar/detinator teren spațiu verde	Tip proprietate	Mod administrare	Categoria de folosință	Regl. urban	Suprafata masurata (mp) Teren		Total Sp. Verde MP	Observatii
					Exclusiv	Indiviziune		
Comuna Periam	Prop. publica	Adm. Pub.	CC	Strazi	6,378.00		5,421.30	

4. DATE PRIVIND CONSTRUCȚIILE EXISTENTE PE TERENUL SPAȚIU VERDE

Nume si prenume proprietar constructii	Tip proprietate	Mod administrare	Numar corp constr.	Cod grupa destinatie	Suprafata construita la sol (mp)	Observatii
Comuna Periam	Prop. publica	Adm. Pub.		CIE	956.70	Accese, parcare, statii de autobuz
Total suprafață ocupată din terenul spațiu verde					956.70	

A - APA	C - CANAL	t- ENERGIE TERMICA	E - ENERGIE ELECTRIC A	G - GAZ	T - TELEFON
X	X		X		X

6. DATE PRIVIND VEGETAȚIA EXISTENTĂ PE TERENUL SPAȚIU VERDE

NR. UNIC	DENUMIRE	CATEGORIE SP. VERDE	AMPLASAMENT	CAT. DE FOLOSINT A	REGIM JURIDIC	REGLEM URB. NR. PARCEL A
1	Covor vegetal	Cu acces public nelimitat	Strada Armoniei	CC	Public	0

SPECII DE ARBORI

0	1	2	3	4	5	6	7	8
AMPLASAMENT	NR. UNIC	SPECIE DE ARBORI	BUC.	DIAM CM	INAL. M	VITALIT	VARSTA	GR. INTR
STR. ARMONIEI	1	THUJA	1.00	20	5	5	15	5
STANGA	2	THUJA	1.00	20	5	5	15	5
S->N	3	THUJA	1.00	20	5	5	15	5
	4	THUJA	1.00	20	5	5	15	5
	5	THUJA	1.00	25	5	5	15	5
	6	THUJA	1.00	25	5	5	15	5
	7	THUJA	1.00	30	6	5	20	5
	8	NUC	1.00	30	10	5	28	5
	9	THUJA	1.00	30	6	5	20	5
	10	NUC	1.00	30	10	5	28	5

	11	ARTAR ROSU	1.00	5	3	5	3	5
	12	ARTAR ROSU	1.00	5	3	5	3	5
	13	ARTAR ROSU	1.00	5	3	5	3	5
	14	ARTAR	1.00	5	3	5	3	5
	15	ARTAR	1.00	5	3	5	3	5
	16	ARTAR	1.00	5	3	5	3	5
	17	PIN	1.00	10	3	5	8	5
	18	PIN	1.00	10	3	5	8	5
	19	PIN	1.00	10	3	5	8	5
	20	PIN	1.00	10	3	5	8	5
	21	PIN	1.00	10	3	5	8	5
	22	NUC	1.00	25	7	5	23	5

0	1	2	3	4	5	6	7	8
AMPLASAMENT	NR. UNIC	SPECIE DE ARBORI	BUC.	DIAM CM	INAL. M	VITALIT	VARSTA	GR. INTR
STR. ARMONIEI	1	THUJA	1.00	10	3	5	7	5
DREAPTA	2	NUC	1.00	25	6	5	23	5
S->N	3	ARTAR ROSU	1.00	5	3	5	3	5
	4	MIMOSA	1.00	20	5	5	17	5
	5	FRASIN	1.00	30	10	5	27	5
	6	GLADITA	1.00	5	3	5	3	5
	7	GLADITA	1.00	5	3	5	3	5

	8	GLADITA	1.00	5	3	5	3	5
	9	GLADITA	1.00	5	3	5	3	5
	10	GLADITA	1.00	5	3	5	3	5
	11	FRASIN	1.00	5	3	5	3	5
	12	FRASIN	1.00	25	6	5	23	5
	13	FRASIN	1.00	20	6	5	17	5
	14	FRASIN	1.00	20	6	5	17	5
	15	FRASIN	1.00	20	6	5	17	5
	16	FRASIN	1.00	20	6	5	17	5
	17	FRASIN	1.00	20	6	5	17	5
	18	FRASIN	1.00	20	6	5	17	5
	19	FRASIN	1.00	20	6	5	17	5
	20	FRASIN	1.00	20	6	5	17	5
	21	GLADITA	1.00	20	5	5	17	5
	22	ARTAR	1.00	5	3	5	3	5

7. DOCUMENTE EMISE CU PRIVIRE LA TERENUL SPAȚIU VERDE ȘI CONSTRUCȚIILE EXISTENTE

**FIȘA SPAȚIULUI VERDE
NR.**

2

FASII PLANTATE

**Judetul: Timis
Comuna Periam
Cod Siruta: 158118**

1. SCHIȚA AMPLASAMENTULUI TERENULUI SPAȚIU VERDE

2. ADRESA Strada Artarului Strazi

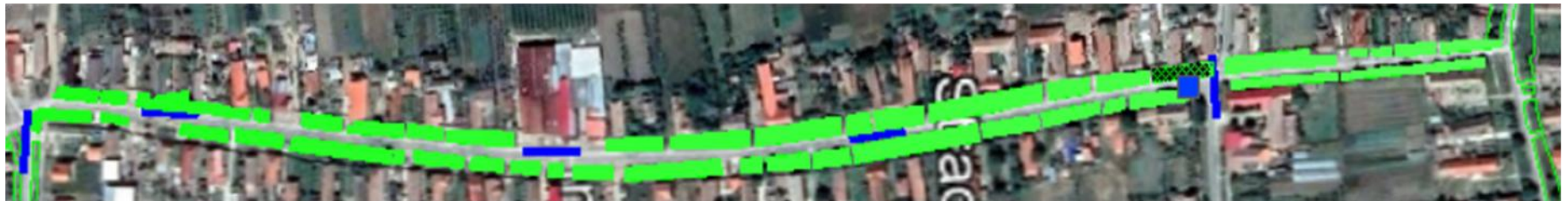

3. DATE DESPRE TERENUL SPAȚIU VERDE

Proprietar/detinator teren spatiu verde	Tip proprietate	Mod administra re	Categorie de folosinta	Regl. urban	Suprafata masurata (mp) Teren		Total Sp. Verde MP	Observat ii
					Exclusiv	Indiviziune		
Comuna Periam	Prop.publica	Adm. Pub.	CC	Strazi	16,311.00		13,864.35	

4. DATE PRIVIND CONSTRUCȚIILE EXISTENTE PE TERENUL SPAȚIU VERDE

Nume si prenume proprietar constructii	Tip proprietate	Mod administra re	Numar corp constr.	Cod grupa destinatie	Suprafata construita la sol (mp)	Observatii
Comuna Periam	Prop.publica	Adm. Pub.	0	CIE	2,446.65	Accese, parcare, statii de autobuz
Total suprafață ocupată din terenul spațiu verde					2,446.65	

5. ECHIPAREA EDILITARĂ A TERENULUI

A - APA	C - CANAL	t- ENERGIE TERMICA	E - ENERGIE ELECTRIC A	G - GAZ	T - TELEFON
X	X		X		X

6. DATE PRIVIND VEGETAȚIA EXISTENTĂ PE TERENUL SPAȚIU VERDE

NR. UNIC	DENUMIRE	CATEGORIE SP. VERDE	AMPLASAMENT	CAT. DE FOLOSINT A	REGIM JURIDIC	REGLE M URB. NR. PARCEL A
2	Covor vegetal	Cu acces public nelimitat	Strada Artarului	CC	Public	0

SPECII DE ARBORI

0	1	2	3	4	5	6	7	8
AMPLASAMENT	NR. UNIC	SPECIE DE ARBORI	BUC.	DIAM CM	INAL. M	VITALIT	VARSTA	GR. INTR
STR. ARTARULUI	1	SALCAM	1.00	15	5	5	13	5
STANGA	2	SALCAM	1.00	15	5	5	13	5
E->V	3	SALCAM	1.00	15	5	5	13	5
	4	SALCAM	1.00	15	5	5	13	5
	5	SALCAM	1.00	15	5	5	13	5
	6	SALCAM	1.00	15	5	5	13	5
	7	SALCAM	1.00	15	5	5	13	5
	8	SALCAM	1.00	15	5	5	13	5
	9	SALCAM	1.00	15	5	5	13	5
	10	SALCAM	1.00	15	5	5	13	5
	11	SALCAM	1.00	10	3	5	7	5

	12	SALCAM	1.00	5	2	5	3	5
	13	SALCAM	1.00	20	6	5	17	5
	14	SALCAM	1.00	30	8	5	27	5
	15	SALCAM	1.00	20	6	5	17	5
	16	SALCAM	1.00	20	6	5	17	5
	17	SALCAM	1.00	20	6	5	17	5
	18	SALCAM	1.00	30	8	5	27	5
	19	THUJA	1.00	10	3	5	7	5
	20	THUJA	1.00	10	3	5	7	5
	21	THUJA	1.00	10	3	5	7	5
	22	THUJA	1.00	10	3	5	7	5
	23	THUJA	1.00	15	4	5	10	5
	24	THUJA	1.00	15	4	5	10	5
	25	THUJA	1.00	15	4	5	10	5
	26	THUJA	1.00	15	4	5	10	5
	27	THUJA	1.00	15	4	5	10	5
	28	THUJA	1.00	15	4	5	10	5
	29	THUJA	1.00	15	4	5	10	5
	30	THUJA	1.00	15	4	5	10	5
	31	THUJA	1.00	15	4	5	10	5
	32	THUJA	1.00	15	4	5	10	5
	33	THUJA	1.00	15	4	5	10	5
	34	THUJA	1.00	15	4	5	10	5
	35	THUJA	1.00	15	4	5	10	5
	36	IENUPAR	1.00	10	2	5	7	5
	37	IENUPAR	1.00	10	2	5	7	5
	38	IENUPAR	1.00	10	2	5	7	5
	39	IENUPAR	1.00	10	2	5	7	5

	40	IENUPAR	1.00	10	2	5	7	5
	41	IENUPAR	1.00	10	2	5	7	5
	42	IENUPAR	1.00	10	2	5	7	5
	43	IENUPAR	1.00	10	2	5	7	5
	44	IENUPAR	1.00	10	2	5	7	5
	45	IENUPAR	1.00	10	2	5	7	5
	46	IENUPAR	1.00	10	2	5	7	5
	47	IENUPAR	1.00	10	2	5	7	5
	48	IENUPAR	1.00	10	2	5	7	5
	49	IENUPAR	1.00	10	2	5	7	5
	50	THUJA	1.00	10	3	5	7	5
	51	THUJA	1.00	10	3	5	7	5
	52	THUJA	1.00	10	3	5	7	5
	53	THUJA	1.00	10	3	5	7	5
	54	DUD	1.00	20	7	5	17	5
	55	DUD	1.00	20	7	5	17	5
	56	SALCAM	1.00	15	5	5	13	5
	57	SALCAM	1.00	15	5	5	13	5
	58	SALCAM	1.00	15	5	5	13	5
	59	SALCAM	1.00	15	5	5	13	5
	60	SALCAM	1.00	15	5	5	13	5
	61	SALCAM	1.00	15	5	5	13	5
	62	SALCAM	1.00	15	5	5	13	5
	63	SALCAM	1.00	15	5	5	13	5
	64	SALCAM	1.00	15	5	5	13	5
	65	SALCIE	1.00	10	3	5	8	5
	66	NUC	1.00	30	10	5	27	5
	67	PLATAN	1.00	15	4	5	13	5

	68	NUC	1.00	35	10	5	33	5
	69	NUC	1.00	25	7	5	23	5
	70	NUC	1.00	30	10	5	27	5
	71	NUC	1.00	30	10	5	27	5
	72	NUC	1.00	35	10	5	33	5
	73	NUC	1.00	35	10	5	33	5
	74	NUC	1.00	10	3	5	8	5
	75	NUC	1.00	20	5	5	18	5
	76	SALCIE	1.00	15	4	5	13	5
	77	NUC	1.00	25	6	5	23	5
	78	SALCAM	1.00	10	3	5	8	5
	79	TEI	1.00	10	3	5	7	5
	80	SALCAM	1.00	15	5	5	13	5
	81	SALCAM	1.00	15	5	5	13	5
	82	SALCAM	1.00	15	5	5	13	5
	83	SALCAM	1.00	15	5	5	13	5
	84	SALCAM	1.00	15	5	5	13	5
	85	SALCAM	1.00	15	5	5	13	5
	86	SALCIE	1.00	15	4	5	13	5
	87	NUC	1.00	30	10	5	27	5
	88	SALCAM	1.00	5	2	5	3	5
	89	SALCAM	1.00	5	2	5	3	5
	90	SALCAM	1.00	5	2	5	3	5
	91	SALCAM	1.00	5	2	5	3	5
	92	SALCAM	1.00	5	2	5	3	5
	93	SALCAM	1.00	5	2	5	3	5
	94	SALCAM	1.00	5	2	5	3	5
	95	SALCAM	1.00	5	2	5	3	5

	96	SALCAM	1.00	5	2	5	3	5
	97	SALCAM	1.00	5	2	5	3	5
	98	SALCAM	1.00	5	2	5	3	5
	99	SALCAM	1.00	10	3	5	7	5
	100	SALCAM	1.00	10	3	5	7	5
	101	SALCAM	1.00	10	3	5	7	5
	102	SALCAM	1.00	10	3	5	7	5
	103	SALCAM	1.00	10	3	5	7	5
	104	SALCAM	1.00	10	3	5	7	5
	105	SALCAM	1.00	10	3	5	7	5
	106	SALCAM	1.00	10	3	5	7	5
	107	NUC	1.00	15	5	5	13	5

0	1	2	3	4	5	6	7	8
AMPLASAMENT	NR. UNIC	SPECIE DE ARBORI	BUC.	DIAM CM	INAL. M	VITALIT	VARSTA	GR. INTR
STR. ARTARULUI	1	TEI	1.00	15	5	5	13	5
DREAPTA	2	NUC	1.00	20	6	5	17	5
E->V	3	NUC	1.00	20	6	5	17	5
	4	NUC	1.00	20	6	5	17	5
	5	NUC	1.00	20	6	5	17	5
	6	NUC	1.00	20	6	5	17	5
	7	THUJA	1.00	5	3	5	5	5
	8	THUJA	1.00	5	3	5	5	5
	9	THUJA	1.00	5	3	5	5	5
	10	THUJA	1.00	5	3	5	5	5

	11	THUJA	1.00	5	3	5	5	5
	12	NUC	1.00	30	8	5	27	5
	13	SALCAM	1.00	20	6	5	17	5
	14	SALCAM	1.00	20	4	5	17	5
	15	SALCAM	1.00	20	4	5	17	5
	16	SALCAM	1.00	20	4	5	17	5
	17	SALCAM	1.00	20	4	5	17	5
	18	SALCAM	1.00	20	4	5	17	5
	19	SALCAM	1.00	20	4	5	17	5
	20	SALCAM	1.00	20	6	5	17	5
	21	SALCAM	1.00	20	6	5	17	5
	22	SALCAM	1.00	20	6	5	17	5
	23	SALCAM	1.00	20	6	5	17	5
	24	SALCAM	1.00	20	4	5	17	5
	25	SALCAM	1.00	20	4	5	17	5
	26	SALCAM	1.00	20	4	5	17	5
	27	SALCAM	1.00	20	4	5	17	5
	28	SALCAM	1.00	20	4	5	17	5
	29	SALCAM	1.00	20	4	5	17	5
	30	SALCAM	1.00	20	6	5	17	5
	31	SALCAM	1.00	20	6	5	17	5
	32	SALCAM	1.00	20	6	5	17	5
	33	SALCAM	1.00	20	6	5	17	5
	34	NUC	1.00	30	8	5	27	5
	35	NUC	1.00	30	8	5	27	5
	36	NUC	1.00	40	10	5	37	5
	37	NUC	1.00	40	10	5	37	5
	38	SALCAM	1.00	10	3	5	7	5

	39	SALCAM	1.00	5	2	5	3	5
	40	NUC	1.00	40	10	5	37	5
	41	NUC	1.00	10	2	5	7	5
	42	NUC	1.00	10	2	5	7	5
	43	THUJA	1.00	10	4	5	7	5
	44	THUJA	1.00	10	4	5	7	5
	45	THUJA	1.00	10	4	5	7	5
	46	THUJA	1.00	10	4	5	7	5
	47	THUJA	1.00	10	4	5	7	5
	48	THUJA	1.00	10	4	5	7	5
	49	THUJA	1.00	10	4	5	7	5
	50	THUJA	1.00	10	4	5	7	5
	51	NUC	1.00	20	7	5	17	5
	52	NUC	1.00	10	3	5	7	5
	53	NUC	1.00	10	3	5	7	5
	54	NUC	1.00	5	2	5	3	5
	55	NUC	1.00	35	10	5	33	5
	56	NUC	1.00	35	10	5	33	5
	57	OTETAR	1.00	10	3	5	8	5
	58	OTETAR	1.00	10	3	5	8	5
	59	OTETAR	1.00	10	3	5	8	5
	60	OTETAR	1.00	10	3	5	8	5
	61	OTETAR	1.00	20	4	5	18	5
	62	OTETAR	1.00	20	4	5	18	5
	63	OTETAR	1.00	5	2	5	4	5
	64	OTETAR	1.00	5	2	5	4	5
	65	NUC	1.00	20	7	5	18	5
	66	NUC	1.00	20	7	5	18	5

	67	SALCAM	1.00	15	4	5	13	5
	68	SALCAM	1.00	15	4	5	13	5
	69	SALCAM	1.00	15	4	5	13	5
	70	SALCAM	1.00	15	4	5	13	5
	71	SALCAM	1.00	15	4	5	13	5
	72	SALCAM	1.00	15	4	5	13	5
	73	SALCAM	1.00	15	4	5	13	5
	74	SALCAM	1.00	15	4	5	13	5
	75	SALCAM	1.00	15	4	5	13	5
	76	OTETAR	1.00	10	3	5	8	5
	77	SALCAM	1.00	20	6	5	18	5
	78	SALCAM	1.00	20	6	5	18	5
	79	SALCAM	1.00	20	6	5	18	5
	80	SALCIE	1.00	30	8	5	28	5
	81	NUC	1.00	20	7	5	18	5
	82	NUC	1.00	20	7	5	18	5
	83	NUC	1.00	20	7	5	18	5
	84	SALCAM	1.00	5	2	5	3	5
	85	SALCAM	1.00	10	3	5	7	5
	86	SALCAM	1.00	5	2	5	3	5
	87	SALCAM	1.00	10	3	5	7	5
	88	THUJA	1.00	10	4	5	8	5
	89	THUJA	1.00	10	4	5	8	5
	90	THUJA	1.00	10	4	5	8	5
	91	THUJA	1.00	10	4	5	8	5
	92	THUJA	1.00	10	4	5	8	5
	93	THUJA	1.00	10	4	5	8	5
	94	THUJA	1.00	10	4	5	8	5

	95	THUJA	1.00	10	4	5	8	5
	96	THUJA	1.00	10	4	5	8	5
	97	THUJA	1.00	10	4	5	8	5
	98	THUJA	1.00	10	4	5	8	5
	99	THUJA	1.00	10	4	5	8	5
	100	THUJA	1.00	10	4	5	8	5
	101	THUJA	1.00	10	4	5	8	5
	102	THUJA	1.00	20	5	5	18	5
	103	THUJA	1.00	20	5	5	18	5
	104	THUJA	1.00	20	5	5	18	5
	105	THUJA	1.00	20	5	5	18	5
	106	THUJA	1.00	20	5	5	18	5
	107	THUJA	1.00	20	5	5	18	5
	108	DUD	1.00	15	5	5	13	5
	109	SALCIE	1.00	10	3	5	8	5
	110	DUD	1.00	10	3	5	8	5
	111	SALCIE	1.00	20	6	5	18	5
	112	SALCIE	1.00	5	3	5	3	5

7. DOCUMENTE EMISE CU PRIVIRE LA TERENUL SPAȚIU VERDE ȘI CONSTRUCȚIILE EXISTENTE

FIȘA SPAȚIULUI VERDE NR.

3

FASII PLANTATE

**Judetul: Timis
Comuna Periam
Cod Siruta: 158118**

1. SCHIȚA AMPLASAMENTULUI TERENULUI SPAȚIU VERDE

2. ADRESA Strada Calea Aradului Strazi



3. DATE DESPRE TERENUL SPAȚIU VERDE

Proprietar/detinator teren spatiu verde	Tip proprietate	Mod administra re	Categorie de folosinta	Regl. urban	Suprafata masurata (mp) Teren		Total Sp. Verde MP	Observat ii
					Exclusiv	Indiviziune		
Comuna Periam	Prop.public a	Adm. Pub.	CC	Strazi	34,603.00		29,412.55	

4. DATE PRIVIND CONSTRUCȚIILE EXISTENTE PE TERENUL SPAȚIU VERDE

Nume si prenume proprietar constructii	Tip proprietate	Mod administra re	Numar corp constr.	Cod grupa destinati e	Suprafata construita la sol (mp)	Observatii
Comuna Periam	Prop.public a	Adm. Pub.	0	CIE	5,190.45	Accese, parcare, statii de autobuz
Total suprafață ocupată din terenul spațiu verde					5,190.45	

5. ECHIPAREA EDILITARĂ A TERENULUI

A - APA	C - CANAL	t - ENERGIE TERMICA	E - ENERGIE ELECTRIC A	G - GAZ	T - TELEFON
X	X		X		X

6. DATE PRIVIND VEGETAȚIA EXISTENTĂ PE TERENUL SPAȚIU VERDE

NR. UNIC	DENUMIRE	CATEGORIE SP. VERDE	AMPLASAMENT	CAT. DE FOLOSINT A	REGIM JURIDIC	REGLE M URB. NR. PARCEL A
3	Covor vegetal	Cu acces public nelimitat	Strada Calea Aradului	CC	Public	0

SPECII DE ARBORI

0	1	2	3	4	5	6	7	8
AMPLASAMENT	NR. UNIC	SPECIE DE ARBORI	BUC.	DIAM CM	INAL. M	VITALIT	VARSTA	GR. INTR
STR. CALEA ARADULUI	1	CORCODUS	1.00	10	3	5	8	5
STANGA	2	NUC	1.00	30	10	5	28	5
V->E	3	CORCODUS	1.00	10	3	5	8	5
	4	SALCIE	1.00	15	5	5	13	5
	5	NUC	1.00	20	6	5	17	5
	6	NUC	1.00	20	6	5	17	5
	7	NUC	1.00	20	6	5	17	5
	8	NUC	1.00	20	6	5	17	5

	9	NUC	1.00	10	3	5	8	5
	10	NUC	1.00	10	3	5	8	5
	11	THUJA	1.00	10	3	5	7	5
	12	THUJA	1.00	10	3	5	7	5
	13	THUJA	1.00	10	3	5	7	5
	14	THUJA	1.00	10	3	5	7	5
	15	THUJA	1.00	10	3	5	7	5
	16	THUJA	1.00	10	3	5	7	5
	17	THUJA	1.00	10	3	5	7	5
	18	THUJA	1.00	10	3	5	7	5
	19	THUJA	1.00	10	3	5	7	5
	20	THUJA	1.00	10	3	5	7	5
	21	TEI	1.00	10	3	5	8	5
	22	CATALPA	1.00	15	5	5	13	5
	23	CATALPA	1.00	15	5	5	13	5
	24	CATALPA	1.00	15	5	5	13	5
	25	CATALPA	1.00	15	5	5	13	5
	26	TEI	1.00	10	3	5	8	5
	27	TEI	1.00	40	12	5	37	5
	28	NUC	1.00	15	5	5	13	5
	29	CORCODUS	1.00	20	4	5	17	5
	30	CORCODUS	1.00	10	3	5	8	5
	31	NUC	1.00	30	10	5	27	5
	32	NUC	1.00	15	4	5	13	5
	33	NUC	1.00	45	4	5	42	5
	34	NUC	1.00	30	2	5	27	5
	35	THUJA	1.00	10	3	5	8	5
	36	THUJA	1.00	10	3	5	8	5
	37	THUJA	1.00	5	1	5	3	5
	38	THUJA	1.00	5	1	5	3	5
	39	THUJA	1.00	5	1	5	3	5
	40	THUJA	1.00	5	1	5	3	5
	41	THUJA	1.00	5	1	5	3	5
	42	THUJA	1.00	5	1	5	3	5

	43	THUJA	1.00	5	1	5	3	5
	44	THUJA	1.00	5	1	5	3	5
	45	THUJA	1.00	5	1	5	3	5
	46	THUJA	1.00	5	1	5	3	5
	47	THUJA	1.00	5	1	5	3	5
	48	THUJA	1.00	5	1	5	3	5
	49	THUJA	1.00	5	1	5	3	5
	50	THUJA	1.00	5	1	5	3	5
	51	THUJA	1.00	5	1	5	3	5
	52	THUJA	1.00	5	1	5	3	5
	53	THUJA	1.00	5	1	5	3	5
	54	THUJA	1.00	5	1	5	3	5
	55	THUJA	1.00	5	1	5	3	5
	56	THUJA	1.00	5	1	5	3	5
	57	THUJA	1.00	5	1	5	3	5
	58	THUJA	1.00	5	1	5	3	5
	59	NUC	1.00	15	4	5	13	5
	60	NUC	1.00	35	12	5	32	5
	61	NUC	1.00	30	10	5	28	5
	62	NUC	1.00	30	10	5	28	5
	63	NUC	1.00	35	12	5	32	5
	64	SALCIE	1.00	20	6	5	17	5
	65	THUJA	1.00	5	3	5	4	5
	66	THUJA	1.00	5	3	5	4	5
	67	THUJA	1.00	5	3	5	4	5
	68	THUJA	1.00	5	3	5	4	5
	69	THUJA	1.00	5	3	5	4	5
	70	THUJA	1.00	5	3	5	4	5
	71	THUJA	1.00	5	3	5	4	5
	72	THUJA	1.00	5	3	5	4	5
	73	THUJA	1.00	5	3	5	4	5
	74	THUJA	1.00	5	3	5	4	5
	75	THUJA	1.00	5	3	5	4	5
	76	THUJA	1.00	5	3	5	4	5

	77	SALCIE	1.00	20	6	5	18	5
	78	PLATAN	1.00	10	3	5	3	5
	79	PLATAN	1.00	10	3	5	3	5
	80	PLATAN	1.00	10	3	5	3	5
	81	PLATAN	1.00	10	3	5	3	5
	82	PLATAN	1.00	10	3	5	3	5
	83	PLATAN	1.00	10	3	5	3	5
	84	PLATAN	1.00	10	3	5	3	5
	85	PLATAN	1.00	10	3	5	3	5
	86	PLATAN	1.00	10	3	5	3	5
	87	PLATAN	1.00	10	3	5	3	5
	88	PLATAN	1.00	10	3	5	3	5
	89	PLATAN	1.00	10	3	5	3	5
	90	PLATAN	1.00	10	3	5	3	5
	91	PLATAN	1.00	10	3	5	3	5
	92	PLATAN	1.00	10	3	5	3	5
	93	PLATAN	1.00	10	3	5	3	5
	94	PLATAN	1.00	10	3	5	3	5
	95	THUJA	1.00	10	4	5	8	5
	96	THUJA	1.00	10	4	5	8	5
	97	THUJA	1.00	10	4	5	8	5
	98	THUJA	1.00	10	4	5	8	5
	99	TEI	1.00	45	12	5	43	5
	100	TEI	1.00	45	12	5	43	5
	101	CORCODUS	1.00	15	4	5	13	5
	102	THUJA	1.00	10	4	5	8	5
	103	THUJA	1.00	10	4	5	8	5
	104	THUJA	1.00	10	4	5	8	5
	105	THUJA	1.00	10	4	5	8	5
	106	THUJA	1.00	10	4	5	8	5
	107	CORCODUS	1.00	10	3	5	8	5
	108	THUJA	1.00	5	3	5	3	5
	109	THUJA	1.00	5	3	5	3	5
	110	SALCIE	1.00	5	3	5	3	5

	111	SALCIE	1.00	5	3	5	3	5
	112	SALCIE	1.00	5	3	5	3	5
	113	SALCIE	1.00	5	3	5	3	5
	114	SALCIE	1.00	5	3	5	3	5
	115	SALCIE	1.00	5	3	5	3	5
	116	SALCIE	1.00	5	3	5	3	5
	117	SALCIE	1.00	5	3	5	3	5
	118	CORCODUS	1.00	5	3	5	3	5
	119	NUC	1.00	20	6	5	18	5
	120	NUC	1.00	20	6	5	18	5
	121	SALCIE	1.00	20	5	5	18	5
	122	NUC	1.00	10	3	5	7	5
	123	NUC	1.00	30	10	5	7	5
	124	CORCODUS	1.00	10	3	5	8	5
	125	SALCIE	1.00	20	6	5	18	5
	126	NUC	1.00	25	6	5	23	5
	127	THUJA	1.00	5	3	5	3	5
	128	THUJA	1.00	5	3	5	3	5
	129	THUJA	1.00	5	3	5	3	5
	130	THUJA	1.00	5	3	5	3	5
	131	CEDRU	1.00	5	2	5	3	5
	132	CEDRU	1.00	5	2	5	3	5
	133	CEDRU	1.00	10	3	5	8	5
	134	CEDRU	1.00	10	3	5	8	5
	135	CEDRU	1.00	10	3	5	8	5
	136	CEDRU	1.00	10	3	5	8	5
	137	CEDRU	1.00	15	3	5	13	5
	138	CEDRU	1.00	15	3	5	13	5
	139	CEDRU	1.00	15	3	5	13	5
	140	CEDRU	1.00	15	3	5	13	5
	141	SALCAM	1.00	30	10	5	27	5
	142	CEDRU	1.00	10	3	5	8	5
	143	CEDRU	1.00	10	3	5	8	5
	144	CEDRU	1.00	10	3	5	8	5

	145	CEDRU	1.00	10	3	5	8	5
	146	CEDRU	1.00	10	3	5	8	5
	147	CEDRU	1.00	10	3	5	8	5
	148	TEI	1.00	20	6	5	18	5
	149	TEI	1.00	20	6	5	18	5
	150	THUJA	1.00	20	4	5	18	5
	151	SALCAM	1.00	50	10	5	48	5
	152	THUJA	1.00	20	4	5	18	5
	153	THUJA	1.00	20	4	5	18	5
	154	THUJA	1.00	20	4	5	18	5
	155	THUJA	1.00	20	4	5	18	5
	156	THUJA	1.00	20	4	5	18	5
	157	SALCIE	1.00	30	8	5	27	5
	158	TEI	1.00	30	10	5	27	5
	159	SALCAM	1.00	10	3	5	8	5
	160	NUC	1.00	30	10	5	27	5
	161	MOLID	1.00	5	3	5	3	5
	162	THUJA	1.00	5	3	5	3	5
	163	THUJA	1.00	5	3	5	3	5
	164	PIN	1.00	10	3	5	7	5
	165	THUJA	1.00	5	3	5	3	5
	166	THUJA	1.00	5	3	5	3	5
	167	THUJA	1.00	5	3	5	3	5
	168	TEI	1.00	20	6	5	17	5
	169	NUC	1.00	15	5	5	13	5
	170	SALCAM	1.00	20	7	5	17	5
	171	TEI	1.00	20	5	5	18	5
	172	NUC	1.00	30	10	5	27	5
	173	NUC	1.00	40	12	5	35	5
	174	NUC	1.00	10	3	5	7	5
	175	PLATAN	1.00	5	2	5	3	5
	176	PLATAN	1.00	5	2	5	3	5
	177	PLATAN	1.00	5	2	5	3	5
	178	THUJA	1.00	5	3	5	3	5

	179	THUJA	1.00	5	3	5	3	5
	180	THUJA	1.00	5	3	5	3	5
	181	THUJA	1.00	5	3	5	3	5
	182	THUJA	1.00	10	3	5	8	5
	183	THUJA	1.00	10	3	5	8	5
	184	CEDRU	1.00	10	3	5	8	5
	185	NUC	1.00	30	10	5	27	5
	186	NUC	1.00	10	3	5	7	5
	187	NUC	1.00	20	6	5	17	5
	188	NUC	1.00	20	6	5	17	5
	189	SALCAM	1.00	15	5	5	13	5
	190	SALCAM	1.00	10	3	5	8	5
	191	SALCAM	1.00	15	5	5	13	5
	192	SALCAM	1.00	20	6	5	17	5
	193	SALCAM	1.00	30	5	10	18	28
	194	SALCAM	1.00	10	3	5	8	5
	195	SALCAM	1.00	15	5	5	13	5
	196	SALCAM	1.00	20	6	5	17	5
	197	SALCAM	1.00	30	5	10	18	28
	198	SALCAM	1.00	10	3	5	8	5
	199	SALCAM	1.00	15	5	5	13	5
	200	SALCAM	1.00	20	6	5	17	5
	201	SALCAM	1.00	30	5	10	18	28
	202	SALCAM	1.00	10	3	5	8	5
	203	SALCAM	1.00	15	5	5	13	5
	204	SALCAM	1.00	20	6	5	17	5
	205	SALCAM	1.00	30	5	10	18	28
	206	SALCAM	1.00	10	3	5	8	5
	207	SALCAM	1.00	15	5	5	13	5
	208	SALCAM	1.00	20	6	5	17	5
	209	SALCAM	1.00	30	5	10	18	28
	210	SALCAM	1.00	10	3	5	8	5
	211	SALCAM	1.00	15	5	5	13	5
	212	SALCAM	1.00	20	6	5	17	5

	213	SALCAM	1.00	30	5	10	18	28
	214	SALCAM	1.00	10	3	5	8	5
	215	SALCAM	1.00	15	5	5	13	5
	216	SALCAM	1.00	20	6	5	17	5
	217	SALCAM	1.00	30	5	10	18	28
	218	SALCAM	1.00	10	3	5	8	5
	219	SALCAM	1.00	15	5	5	13	5
	220	SALCAM	1.00	20	6	5	17	5
	221	SALCAM	1.00	30	5	10	18	28
	222	SALCAM	1.00	10	3	5	8	5
	223	SALCAM	1.00	15	5	5	13	5
	224	SALCAM	1.00	20	6	5	17	5
	225	SALCAM	1.00	30	5	10	18	28
	226	SALCAM	1.00	10	3	5	8	5
	227	SALCAM	1.00	15	5	5	13	5
	228	SALCAM	1.00	20	6	5	17	5
	229	SALCAM	1.00	30	5	10	18	28
	230	SALCAM	1.00	20	6	5	17	5
	231	SALCAM	1.00	15	5	5	13	5
	232	SALCAM	1.00	10	3	5	8	5
	233	SALCAM	1.00	10	3	5	8	5
	234	SALCAM	1.00	10	3	5	8	5
	235	SALCAM	1.00	10	3	5	8	5
	236	SALCIE	1.00	20	4	5	18	5
	237	SALCAM	1.00	15	5	5	13	5
	238	SALCAM	1.00	10	3	5	8	5
	239	NUC	1.00	30	6	5	28	5
	240	NUC	1.00	30	6	5	28	5
	241	SALCIE	1.00	20	6	5	18	5
	242	TEI	1.00	15	5	5	13	5
	243	SALCIE	1.00	10	3	5	8	5
	244	SALCIE	1.00	10	3	5	8	5
	245	SALCIE	1.00	10	3	5	8	5
	246	SALCIE	1.00	10	3	5	8	5

	247	SALCIE	1.00	10	3	5	8	5
	248	SALCIE	1.00	10	3	5	8	5
	249	SALCAM	1.00	5	2	5	3	5
	250	NUC	1.00	20	7	5	18	5
0	1	2	3	4	5	6	7	8
AMPLASAMENT	NR. UNIC	SPECIE DE ARBORI	BUC.	DIAM CM	INAL. M	VITALIT	VARSTA	GR. INTR
STR. CALEA ARADULUI	1	THUJA	1.00	25	6	5	23	5
DREAPTA	2	THUJA	1.00	25	6	5	23	5
V->E	3	THUJA	1.00	25	6	5	23	5
	4	THUJA	1.00	25	6	5	23	5
	5	NUC	1.00	10	3	5	7	5
	6	CORCODUS	1.00	15	6	5	13	5
	7	THUJA	1.00	5	2	5	3	5
	8	THUJA	1.00	5	2	5	3	5
	9	THUJA	1.00	5	2	5	3	5
	10	THUJA	1.00	5	2	5	3	5
	11	CORCODUS	1.00	10	3	5	7	5
	12	MOLID	1.00	20	7	5	17	5
	13	THUJA	1.00	20	3	5	17	5
	14	THUJA	1.00	20	3	5	17	5
	15	THUJA	1.00	20	3	5	17	5
	16	THUJA	1.00	20	3	5	17	5
	17	CORCODUS	1.00	15	3	5	13	5
	18	THUJA	1.00	20	2	5	17	5
	19	THUJA	1.00	20	4	5	17	5
	20	THUJA	1.00	20	2	5	17	5
	21	THUJA	1.00	10	2	5	8	5
	22	SALCAM	1.00	5	2	5	3	5
	23	SALCAM	1.00	5	2	5	3	5
	24	THUJA	1.00	20	2	5	17	5
	25	THUJA	1.00	20	2	5	17	5
	26	CORCODUS	1.00	20	5	5	17	5
	27	SALCIE	1.00	20	6	5	17	5

	28	NUC	1.00	10	3	5	7	5
	29	SALCAM	1.00	20	4	5	17	5
	30	SALCAM	1.00	20	4	5	17	5
	31	SALCIE	1.00	20	6	5	17	5
	32	SALCAM	1.00	30	8	5	27	5
	33	MESTEACAN	1.00	15	5	5	13	5
	34	MESTEACAN	1.00	20	6	5	17	5
	35	MESTEACAN	1.00	25	7	5	20	5
	36	MESTEACAN	1.00	15	5	5	13	5
	37	MESTEACAN	1.00	20	6	5	17	5
	38	MESTEACAN	1.00	25	7	5	20	5
	39	MESTEACAN	1.00	15	5	5	13	5
	40	MESTEACAN	1.00	20	6	5	17	5
	41	MESTEACAN	1.00	25	7	5	20	5
	42	MESTEACAN	1.00	15	5	5	13	5
	43	MESTEACAN	1.00	20	6	5	17	5
	44	MESTEACAN	1.00	25	7	5	20	5
	45	MESTEACAN	1.00	15	5	5	13	5
	46	MESTEACAN	1.00	20	6	5	17	5
	47	MESTEACAN	1.00	25	7	5	20	5
	48	MOLID	1.00	15	3	5	13	5
	49	NUC	1.00	15	3	5	13	5
	50	NUC	1.00	30	10	5	27	5
	51	NUC	1.00	30	10	5	27	5
	52	CORCODUS	1.00	10	3	5	7	5
	53	PLATAN	1.00	5	2	5	3	5
	54	PLATAN	1.00	5	2	5	3	5
	55	PLATAN	1.00	5	2	5	3	5
	56	CORCODUS	1.00	15	3	5	13	5
	57	CORCODUS	1.00	10	3	5	7	5
	58	SALCAM	1.00	20	7	5	17	5
	59	MESTEACAN	1.00	10	3	5	7	5
	60	MESTEACAN	1.00	10	3	5	7	5
	61	MESTEACAN	1.00	10	3	5	7	5

	62	MESTEACAN	1.00	10	3	5	7	5
	63	MESTEACAN	1.00	10	3	5	7	5
	64	MESTEACAN	1.00	10	3	5	7	5
	65	THUJA	1.00	10	3	5	7	5
	66	THUJA	1.00	10	3	5	7	5
	67	THUJA	1.00	10	3	5	7	5
	68	THUJA	1.00	10	3	5	7	5
	69	THUJA	1.00	10	3	5	7	5
	70	THUJA	1.00	10	3	5	7	5
	71	THUJA	1.00	10	3	5	7	5
	72	THUJA	1.00	10	3	5	7	5
	73	SALCIE	1.00	15	3	5	13	5
	74	SALCIE	1.00	15	3	5	13	5
	75	SALCIE	1.00	15	3	5	13	5
	76	SALCIE	1.00	15	3	5	13	5
	77	THUJA	1.00	25	5	5	23	5
	78	THUJA	1.00	25	5	5	23	5
	79	THUJA	1.00	25	5	5	23	5
	80	THUJA	1.00	25	5	5	23	5
	81	THUJA	1.00	25	5	5	23	5
	82	THUJA	1.00	25	5	5	23	5
	83	THUJA	1.00	25	5	5	23	5
	84	DUD	1.00	20	7	5	18	5
	85	CORCODUS	1.00	20	6	5	18	5
	86	SALCAM	1.00	20	7	5	18	5
	87	SALCAM	1.00	20	7	5	18	5
	88	SALCAM	1.00	20	7	5	18	5
	89	SALCAM	1.00	20	7	5	18	5
	90	SALCAM	1.00	20	7	5	18	5
	91	SALCAM	1.00	5	3	5	3	5
	92	SALCAM	1.00	20	6	5	17	5
	93	SALCAM	1.00	20	6	5	17	5
	94	SALCAM	1.00	20	6	5	17	5
	95	SALCIE	1.00	20	6	5	17	5

	96	SALCIE	1.00	20	6	5	17	5
	97	SALCIE	1.00	20	6	5	17	5
	98	SALCIE	1.00	20	6	5	17	5
	99	CORCODUS	1.00	15	3	5	13	5
	100	THUJA	1.00	10	3	3	8	5
	101	THUJA	1.00	10	3	3	8	5
	102	THUJA	1.00	10	3	3	8	5
	103	THUJA	1.00	10	3	3	8	5
	104	THUJA	1.00	20	4	5	18	5
	105	THUJA	1.00	20	4	5	18	5
	106	THUJA	1.00	20	4	5	18	5
	107	THUJA	1.00	20	4	5	18	5
	108	THUJA	1.00	20	4	5	18	5
	109	THUJA	1.00	20	4	5	18	5
	110	CATALPA	1.00	15	5	5	13	5
	111	CATALPA	1.00	15	5	5	13	5
	112	NUC	1.00	30	7	5	18	5
	113	SALCIE	1.00	20	6	5	18	5
	114	SALCIE	1.00	5	3	5	3	5
	115	TEI	1.00	20	7	5	18	5
	116	SALCAM	1.00	10	3	5	7	5
	117	SALCAM	1.00	10	3	5	7	5
	118	SALCAM	1.00	10	3	5	7	5
	119	SALCAM	1.00	10	3	5	7	5
	120	SALCAM	1.00	10	3	5	7	5
	121	SALCAM	1.00	10	3	5	7	5
	122	SALCAM	1.00	10	3	5	7	5
	123	NUC	1.00	30	10	5	27	5
	124	CORCODUS	1.00	5	2	5	3	5
	125	NUC	1.00	30	10	5	27	5
	126	CORCODUS	1.00	10	3	5	8	5
	127	CORCODUS	1.00	10	3	5	8	5
	128	THUJA	1.00	10	3	5	7	5
	129	THUJA	1.00	10	3	5	7	5

	130	NUC	1.00	50	12	5	45	5
	131	NUC	1.00	30	10	5	27	5
	132	SALCAM	1.00	25	7	5	23	5
	133	SALCAM	1.00	25	7	5	23	5
	134	SALCAM	1.00	20	6	5	18	5
	135	SALCAM	1.00	20	6	5	18	5
	136	SALCAM	1.00	20	6	5	18	5
	137	SALCAM	1.00	20	6	5	18	5
	138	SALCAM	1.00	20	6	5	18	5
	139	SALCAM	1.00	20	6	5	18	5
	140	SALCAM	1.00	20	6	5	18	5
	141	SALCAM	1.00	20	6	5	18	5
	142	SALCAM	1.00	20	6	5	18	5
	143	SALCAM	1.00	35	12	5	33	5
	144	SALCAM	1.00	35	12	5	33	5
	145	SALCAM	1.00	30	8	5	27	5
	146	SALCAM	1.00	30	8	5	27	5
	147	SALCAM	1.00	30	8	5	27	5
	148	SALCAM	1.00	30	8	5	27	5
	149	SALCAM	1.00	30	8	5	27	5
	150	SALCAM	1.00	15	5	5	13	5
	151	PLATAN	1.00	15	5	5	13	5
	152	TEI	1.00	20	6	5	18	5
	153	TEI	1.00	20	6	5	18	5
	154	TEI	1.00	20	6	5	18	5
	155	TEI	1.00	20	6	5	18	5
	156	NUC	1.00	20	6	5	18	5
	157	NUC	1.00	25	6	5	23	5
	158	NUC	1.00	30	10	5	27	5
	159	NUC	1.00	15	5	5	13	5
	160	NUC	1.00	15	5	5	13	5
	161	TEI	1.00	20	6	5	18	5
	162	TEI	1.00	25	7	5	23	5
	163	CORCODUS	1.00	10	3	5	7	5

	164	SALCIE	1.00	15	4	5	13	5
	165	THUJA	1.00	10	3	5	8	5
	166	THUJA	1.00	10	3	5	8	5
	167	THUJA	1.00	10	3	5	8	5
	168	THUJA	1.00	10	3	5	8	5
	169	THUJA	1.00	10	3	5	8	5
	170	THUJA	1.00	10	3	5	8	5
	171	THUJA	1.00	10	3	5	8	5
	172	THUJA	1.00	10	3	5	8	5
	173	THUJA	1.00	10	3	5	8	5
	174	NUC	1.00	35	12	5	33	5
	175	SALCAM	1.00	30	10	5	27	5

7. DOCUMENTE EMISE CU PRIVIRE LA TERENUL SPAȚIU VERDE ȘI CONSTRUCȚIILE EXISTENTE

**FIȘA SPAȚIULUI VERDE
NR.**

4

FASII PLANTATE

Judetul: Timis

Comuna Periam

Cod Siruta: 158118

1. SCHIȚA AMPLASAMENTULUI TERENULUI SPAȚIU VERDE

2. ADRESA

Strada Calea Timisoarei

Strazi

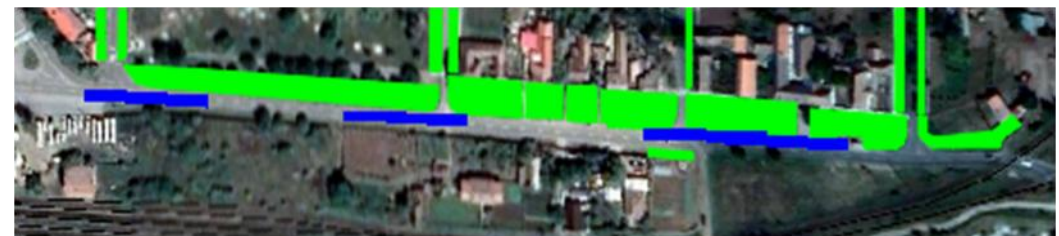

3. DATE DESPRE TERENUL SPAȚIU VERDE

Proprietar/detinator teren spatiu verde	Tip proprietate	Mod administra re	Categoria de folosinta	Regl. urban	Suprafata masurata (mp) Teren		Total Sp. Verde MP	Observat ii
					Exclusiv	Indiviziune		
Comuna Periam	Prop.publica	Adm. Pub.	CC	Strazi	19,809.00		16,837.65	

4. DATE PRIVIND CONSTRUCȚIILE EXISTENTE PE TERENUL SPAȚIU VERDE

Nume si prenume proprietar constructii	Tip proprietate	Mod administra re	Numar corp constr.	Cod grupa destinatie	Suprafata construita la sol (mp)	Observatii
Comuna Periam	Prop.publica	Adm. Pub.	0	CIE	2,971.35	Accese, parcare, statii de autobuz
Total suprafață ocupată din terenul spațiu verde					2,971.35	

5. ECHIPAREA EDILITARĂ A TERENULUI

A - APA	C - CANAL	t- ENERGIE TERMICA	E - ENERGIE ELECTRIC A	G - GAZ	T - TELEFON
X	X		X		X

6. DATE PRIVIND VEGETAȚIA EXISTENTĂ PE TERENUL SPAȚIU VERDE

NR. UNIC	DENUMIRE	CATEGORIE SP. VERDE	AMPLASAMENT	CAT. DE FOLOSINT A	REGIM JURIDIC	REGLEM URB. NR. PARCEL A
4	Covor vegetal	Cu acces public nelimitat	Strada Calea Timisoarei	CC	Public	0

SPECII DE ARBORI

0	1	2	3	4	5	6	7	8
AMPLASAMENT	NR. UNIC	SPECIE DE ARBORI	BUC.	DIAM CM	INAL. M	VITALIT	VARSTA	GR. INTR
STR. CALEA TIMISOAREI	1	PLATAN	1.00	5	3	5	3	5
STANGA	2	PLATAN	1.00	5	3	5	3	5
V->E	3	PLATAN	1.00	5	3	5	3	5
	4	PLATAN	1.00	5	3	5	3	5
	5	PLATAN	1.00	5	3	5	3	5
	6	PLATAN	1.00	5	3	5	3	5
	7	PLATAN	1.00	5	3	5	3	5
	8	PLATAN	1.00	5	3	5	3	5
	9	PLATAN	1.00	5	3	5	3	5
	10	CATALPA	1.00	25	6	5	23	5
	11	CATALPA	1.00	25	6	5	23	5
	12	CATALPA	1.00	25	6	5	23	5
	13	CATALPA	1.00	25	6	5	23	5

	14	CATALPA	1.00	25	6	5	23	5
	15	THUJA	1.00	20	3	5	17	5
	16	THUJA	1.00	20	3	5	17	5
	17	SALCAM	1.00	30	12	5	27	5
	18	SALCAM	1.00	20	8	5	17	5
	19	THUJA	1.00	10	4	5	8	5
	20	MOLID	1.00	20	7	5	17	5
	21	MOLID	1.00	30	8	5	20	5
	22	GLADITA	1.00	15	4	5	13	5
	23	GLADITA	1.00	15	4	5	13	5
	24	GLADITA	1.00	20	5	5	15	5
	25	SALCIE	1.00	30	8	5	27	5
	26	SALCAM	1.00	10	3	5	8	5
	27	SALCAM	1.00	10	3	5	8	5
	28	SALCAM	1.00	10	3	5	8	5
	29	SALCAM	1.00	10	3	5	8	5
	30	SALCAM	1.00	10	3	5	8	5
	31	SALCAM	1.00	10	3	5	8	5
	32	SALCAM	1.00	10	3	5	8	5
	33	SALCAM	1.00	10	3	5	8	5
	34	THUJA	1.00	30	8	5	27	5
	35	NUC	1.00	35	12	5	33	5
	36	NUC	1.00	20	7	5	18	5
	37	THUJA	1.00	20	6	5	17	5
	38	THUJA	1.00	20	6	5	17	5
	39	THUJA	1.00	20	6	5	17	5
	40	THUJA	1.00	20	6	5	17	5
	41	THUJA	1.00	20	6	5	17	5

	42	SALCIE	1.00	30	8	5	27	5
	43	SALCIE	1.00	30	8	5	27	5
	44	SALCIE	1.00	20	6	5	18	5
	45	NUC	1.00	30	10	5	27	5
	46	NUC	1.00	25	7	5	17	5
	47	PAULONI A	1.00	20	6	5	18	5
	48	PAULONI A	1.00	20	6	5	18	5
	49	PLOP	1.00	35	15	5	33	5
	50	PLOP	1.00	35	15	5	33	5
	51	PLOP	1.00	35	15	5	33	5
	52	PLOP	1.00	35	15	5	33	5
	53	PLOP	1.00	35	15	5	33	5
	54	PLOP	1.00	35	15	5	33	5
	55	PLOP	1.00	35	15	5	33	5
	56	PLOP	1.00	35	15	5	33	5
	57	PLOP	1.00	35	15	5	33	5
	58	PLOP	1.00	35	15	5	33	5
	59	PLOP	1.00	35	15	5	33	5
	60	PLOP	1.00	35	15	5	33	5
	61	PLOP	1.00	35	15	5	33	5
	62	PLOP	1.00	35	15	5	33	5
	63	PLOP	1.00	35	15	5	33	5
	64	PLOP	1.00	35	15	5	33	5
	65	PLOP	1.00	35	15	5	33	5
	66	PLOP	1.00	35	15	5	33	5
	67	PLOP	1.00	35	15	5	33	5
	68	PLOP	1.00	45	15	5	40	5

	69	PLOP	1.00	45	15	5	40	5
	70	PLOP	1.00	30	12	5	27	5
	71	PLOP	1.00	30	12	5	27	5
	72	PLOP	1.00	30	12	5	27	5
	73	PLOP	1.00	30	12	5	27	5
	74	TEI	1.00	20	6	5	18	5
	75	NUC	1.00	30	10	5	27	5

0	1	2	3	4	5	6	7	8
AMPLASAMENT	NR. UNIC	SPECIE DE ARBORI	BUC.	DIAM CM	INAL. M	VITALIT	VARSTA	GR. INTR
STR. CALEA TIMISOAREI	1	THUJA	1.00	20	5	5	18	5
DREAPTA	2	NUC	1.00	30	10	5	27	5
V->E	3	NUC	1.00	30	10	5	27	5
	4	NUC	1.00	25	6	5	23	5
	5	SALCIE	1.00	15	4	5	13	5
	6	TEI	1.00	50	12	5	45	5
	7	DUD	1.00	30	10	5	27	5

7. DOCUMENTE EMISE
CU PRIVIRE LA TERENUL
SPAȚIU VERDE ȘI
CONSTRUCTIILE
EXISTENTE

FASII PLANTATE

**Judetul: Timis
Comuna Periam**

Cod Siruta: 158118

**FIȘA SPAȚIULUI VERDE
NR. 5**

5

1. SCHIȚA AMPLASAMENTULUI TERENULUI SPAȚIU VERDE

2.

ADRESA

Strada Daliei

Strazi



3. DATE DESPRE TERENUL SPAȚIU VERDE

Proprietar/detinator teren spatiu verde	Tip proprietate	Mod administrare	Categoria de folosinta	Regl. urban	Suprafata masurata (mp) Teren		Total Sp. Verde MP	Observatii
					Exclusiv	Indiviziune		
Comuna Periam	Prop. publica	Adm. Pub.	CC	Strazi	6,371.00		5,415.35	

4. DATE PRIVIND CONSTRUCȚIILE EXISTENTE PE TERENUL SPAȚIU VERDE

Nume si prenume proprietar constructii	Tip proprietate	Mod administrare	Numar corp constr.	Cod grupa destinatie	Suprafata construita la sol (mp)	Observatii
Comuna Periam	Prop. publica	Adm. Pub.	0	CIE	955.65	Accese, parcare, statii de autobuz
Total suprafață ocupată din terenul spațiu verde					955.65	

5. ECHIPAREA EDILITARĂ A TERENULUI

A - APA	C - CANAL	t- ENERGIE TERMICA	E - ENERGIE ELECTRICA	G - GAZ	T - TELEFON
X	X		X		X

6. DATE PRIVIND VEGETAȚIA EXISTENTĂ PE TERENUL SPAȚIU VERDE

NR. UNIC	DENUMIRE	CATEGORIE SP. VERDE	AMPLASAMENT	CAT. DE FOLOSINTA	REGIM JURIDIC	REGLE M URB. NR. PARCE LA
5	Covor vegetal	Cu acces public nelimitat	Strada Daliei	CC	Public	0

SPECII DE ARBORI

0	1	2	3	4	5	6	7	8
AMPLASAMENT	NR. UNIC	SPECIE DE ARBORI	BUC.	DIAM CM	INAL. M	VITALIT	VARSTA	GR. INTR
STR. DALIEI	1	NUC	1.00	15	5	5	13	5
STANGA	2	NUC	1.00	30	10	5	27	5
S->N	3	NUC	1.00	30	10	5	27	5
	4	NUC	1.00	30	10	5	27	5
	5	THUJA	1.00	5	3	5	5	5
	6	THUJA	1.00	5	3	5	5	5
	7	THUJA	1.00	5	3	5	5	5
	8	THUJA	1.00	5	3	5	5	5
	9	THUJA	1.00	5	3	5	5	5
	10	THUJA	1.00	5	3	5	5	5
	11	SALCIE	1.00	15	5	5	13	5

	12	THUJA	1.00	10	3	5	8	5
	13	NUC	1.00	20	6	5	18	5
	14	NUC	1.00	20	6	5	18	5
	15	NUC	1.00	20	6	5	18	5
	16	THUJA	1.00	15	5	5	13	5
	17	THUJA	1.00	15	5	5	13	5
	18	THUJA	1.00	15	5	5	13	5
	19	THUJA	1.00	15	5	5	13	5
	20	THUJA	1.00	15	5	5	13	5
	21	THUJA	1.00	15	5	5	13	5
	22	THUJA	1.00	15	5	5	13	5
	23	SALCIE	1.00	30	3	5	27	5
	24	NUC	1.00	30	10	5	27	5
	25	NUC	1.00	25	7	5	23	5
	26	THUJA	1.00	5	3	5	4	5
	27	THUJA	1.00	5	3	5	4	5
	28	THUJA	1.00	5	3	5	4	5
	29	THUJA	1.00	5	3	5	4	5
	30	THUJA	1.00	5	3	5	4	5
	31	THUJA	1.00	5	3	5	4	5
	32	THUJA	1.00	5	3	5	4	5
	33	THUJA	1.00	5	3	5	4	5
	34	THUJA	1.00	5	3	5	4	5
	35	THUJA	1.00	5	3	5	4	5
	36	SALCAM	1.00	20	7	5	18	5
	37	MIMOSA	1.00	15	3	5	13	5
	38	NUC	1.00	30	10	5	27	5
	39	NUC	1.00	20	6	5	17	5

	40	DUD	1.00	50	15	5	45	5
	41	TEI	1.00	30	10	5	27	5

0	1	2	3	4	5	6	7	8
AMPLASAMENT	NR. UNIC	SPECIE DE ARBORI	BUC.	DIAM CM	INAL. M	VITALIT	VARSTA	GR. INTR
STR. DALIEI	1	NUC	1.00	25	7	5	23	5
DREAPTA	2	NUC	1.00	25	7	5	23	5
S->N	3	NUC	1.00	25	7	5	23	5
	4	TEI	1.00	5	2	5	3	5
	5	NUC	1.00	25	7	5	23	5
	6	THUJA	1.00	10	3	5	8	5
	7	THUJA	1.00	10	3	5	8	5
	8	THUJA	1.00	10	3	5	8	5
	9	THUJA	1.00	10	3	5	8	5
	10	THUJA	1.00	10	3	5	8	5
	11	CIRES	1.00	20	7	5	18	5
	12	SALCAM	1.00	20	7	5	18	5
	13	THUJA	1.00	10	3	5	8	5
	14	THUJA	1.00	10	3	5	8	5
	15	THUJA	1.00	10	3	5	8	5
	16	THUJA	1.00	10	3	5	8	5
	17	THUJA	1.00	10	3	5	8	5
	18	THUJA	1.00	10	3	5	8	5
	19	THUJA	1.00	10	3	5	8	5

	20	NUC	1.00	25	7	5	23	5
	21	SALCAM	1.00	15	5	5	13	5
	22	THUJA	1.00	10	3	5	8	5
	23	THUJA	1.00	10	3	5	8	5
	24	PAULONI A	1.00	10	3	5	8	5
	25	PAULONI A	1.00	5	2	5	3	5
	26	PAULONI A	1.00	5	2	5	3	5
	27	PAULONI A	1.00	5	2	5	3	5
	28	PAULONI A	1.00	5	2	5	3	5
	29	PAULONI A	1.00	5	2	5	3	5
	30	THUJA	1.00	5	2	5	3	5
	31	THUJA	1.00	5	2	5	3	5
	32	THUJA	1.00	5	2	5	3	5
	33	THUJA	1.00	5	2	5	3	5
	34	THUJA	1.00	5	2	5	3	5
	35	THUJA	1.00	5	2	5	3	5
	36	THUJA	1.00	5	2	5	3	5
	37	THUJA	1.00	5	2	5	3	5
	38	NUC	1.00	30	10	5	27	5
	39	NUC	1.00	30	10	5	27	5
	40	NUC	1.00	25	6	5	23	5
	41	NUC	1.00	15	5	5	13	5

7. DOCUMENTE EMISE CU PRIVIRE LA TERENUL SPAȚIU VERDE ȘI CONSTRUCȚIILE EXISTENTE

FIȘA SPAȚIULUI VERDE

NR.

6

FASII PLANTATE

Judetul: Timis

Comuna Periam

Cod Siruta: 158118

1. SCHIȚA AMPLASAMENTULUI TERENULUI SPAȚIU VERDE

2. ADRESA

Strada Frasinului

Strazi



3. DATE DESPRE TERENUL SPAȚIU VERDE

Proprietar/detinator teren spatiu verde	Tip proprietate	Mod administra re	Categorie de folosinta	Regl. urban	Suprafata masurata (mp) Teren		Total Sp. Verde MP	Observat ii
					Exclusiv	Indiviziune		
Comuna Periam	Prop.publica	Adm. Pub.	CC	Strazi	2,262.00		1,922.70	

4. DATE PRIVIND CONSTRUCȚIILE EXISTENTE PE TERENUL SPAȚIU VERDE

Nume si prenume proprietar constructii	Tip proprietate	Mod administrare	Numar corp constr.	Cod grupa destinatie	Suprafata construita la sol (mp)	Observatii
Comuna Periam	Prop.publica	Adm. Pub.	0	CIE	339.30	Accese, parcare, statii de autobuz
Total suprafață ocupată din terenul spațiu verde					339.30	

5. ECHIPAREA EDILITARĂ A TERENULUI

A - APA	C - CANAL	t- ENERGIE TERMICA	E - ENERGIE ELECTRIC A	G - GAZ	T - TELEFON
X	X		X		X

6. DATE PRIVIND VEGETAȚIA EXISTENTĂ PE TERENUL SPAȚIU VERDE

NR. UNIC	DENUMIRE	CATEGORIE SP. VERDE	AMPLASAMENT	CAT. DE FOLOSINTA	REGIM JURIDIC	REGLEM URB. NR. PARCELA
6	Covor vegetal	Cu acces public nelimitat	Strada Frasinului	CC	Public	0

7. DOCUMENTE EMISE CU PRIVIRE LA TERENUL SPAȚIU VERDE ȘI CONSTRUCȚIILE EXISTENTE

FASII PLANTATE

**FIȘA SPAȚIULUI VERDE
NR.**

7

**Judetul: Timis
Comuna Periam
Cod Siruta: 158118**

1. SCHIȚA AMPLASAMENTULUI TERENULUI SPAȚIU VERDE

2. ADRESA

Strada Freziei

Strazi



3. DATE DESPRE TERENUL SPAȚIU VERDE

Proprietar/detinator teren spatiu verde	Tip proprietate	Mod administrare	Categoria de folosinta	Regl. urban	Suprafata masurata (mp) Teren		Total Sp. Verde MP	Observatii
					Exclusiv	Indiviziune		
Comuna Periam	Prop.publica	Adm. Pub.	CC	Strazi	14,177.00		12,050.45	

4. DATE PRIVIND CONSTRUCȚIILE EXISTENTE PE TERENUL SPAȚIU VERDE

Nume si prenume proprietar constructii	Tip proprietate	Mod administrare	Numar corp constr.	Cod grupa destinatie	Suprafata construita la sol (mp)	Observatii
Comuna Periam	Prop.publica	Adm. Pub.	0	CIE	2,126.55	Accese, parcare, statii de autobuz
Total suprafață ocupată din terenul spațiu verde					2,126.55	

5. ECHIPAREA EDILITARĂ A TERENULUI

A - APA	C - CANAL	t - ENERGIE TERMICA	E - ENERGIE ELECTRIC A	G - GAZ	T - TELEFON
X	X		X		X

6. DATE PRIVIND VEGETAȚIA EXISTENTĂ PE TERENUL SPAȚIU VERDE

NR. UNIC	DENUMIRE	CATEGORIE SP. VERDE	AMPLASAMENT	CAT. DE FOLOSINTA	REGIM JURIDIC	REGLE M URB. NR. PARCELA
7	Covor vegetal	Cu acces public nelimitat	Strada Freziei	CC	Public	0

SPECII DE ARBORI

0	1	2	3	4	5	6	7	8
AMPLASAMENT	NR. UNIC	SPECIE DE ARBORI	BUC.	DIAM CM	INAL. M	VITALIT	VARSTA	GR. INTR
STR. FREZIEI	1	THUJA	1.00	10	3	5	7	5
E->V	2	THUJA	1.00	10	3	5	7	5
STANGA	3	TEI	1.00	20	7	5	17	5
	4	NUC	1.00	30	10	5	27	5
	5	NUC	1.00	20	6	5	18	5
	6	NUC	1.00	30	10	5	27	5
	7	NUC	1.00	10	3	5	8	5
	8	NUC	1.00	10	3	5	8	5
	9	TEI	1.00	5	2	5	3	5
	10	NUC	1.00	20	6	5	17	5
	11	NUC	1.00	10	3	5	8	5
	12	NUC	1.00	30	10	5	28	5

	13	NUC	1.00	30	10	5	28	5
	14	SALCAM	1.00	15	5	5	13	5
	15	SALCAM	1.00	15	5	5	13	5
	16	SALCIE	1.00	20	5	5	18	5
	17	SALCAM	1.00	15	5	5	13	5
	18	SALCAM	1.00	15	5	5	13	5
	19	SALCIE	1.00	10	3	5	8	5
	20	SALCAM	1.00	5	3	5	3	5
	21	SALCAM	1.00	5	3	5	3	5
	22	SALCAM	1.00	15	5	5	13	5
	23	SALCAM	1.00	15	5	5	13	5
	24	SALCAM	1.00	15	5	5	13	5
	25	SALCAM	1.00	15	5	5	13	5
	26	NUC	1.00	30	10	5	27	5
	27	NUC	1.00	15	5	5	13	5
	28	NUC	1.00	15	5	5	13	5
	29	NUC	1.00	15	5	5	13	5
	30	NUC	1.00	15	5	5	13	5
	31	NUC	1.00	15	5	5	13	5
	32	NUC	1.00	20	7	5	18	5
	33	NUC	1.00	20	7	5	18	5
	34	THUJA	1.00	10	3	5	8	5
	35	SALCAM	1.00	10	3	5	8	5
	36	SALCAM	1.00	10	3	5	8	5
	37	SALCAM	1.00	10	3	5	8	5
	38	SALCAM	1.00	10	3	5	8	5
	39	SALCAM	1.00	10	3	5	8	5
	40	SALCAM	1.00	10	3	5	8	5
	41	SALCAM	1.00	10	3	5	8	5

	42	SALCAM	1.00	10	3	5	8	5
	43	SALCAM	1.00	10	3	5	8	5
	44	NUC	1.00	30	10	5	27	5
	45	NUC	1.00	30	10	5	27	5
	46	MESTEACAN	1.00	20	7	5	18	5
	47	MESTEACAN	1.00	20	7	5	18	5
	48	MESTEACAN	1.00	20	7	5	18	5
	49	MESTEACAN	1.00	20	7	5	18	5
	50	MESTEACAN	1.00	20	7	5	18	5
	51	MESTEACAN	1.00	20	7	5	18	5
	52	MESTEACAN	1.00	20	7	5	18	5
	53	MESTEACAN	1.00	20	7	5	18	5
	54	MESTEACAN	1.00	20	7	5	18	5
	55	MESTEACAN	1.00	20	7	5	18	5
	56	NUC	1.00	10	3	5	8	5
	57	NUC	1.00	10	3	5	8	5
	58	PLATAN	1.00	15	5	5	13	5
	59	PLATAN	1.00	20	6	5	13	5
	60	THUJA	1.00	5	3	5	5	5
	61	THUJA	1.00	5	3	5	5	5
	62	THUJA	1.00	5	3	5	5	5
	63	THUJA	1.00	5	3	5	5	5
	64	THUJA	1.00	5	3	5	5	5
	65	THUJA	1.00	5	3	5	5	5
	66	THUJA	1.00	5	3	5	5	5
	67	THUJA	1.00	5	3	5	5	5
	68	THUJA	1.00	5	3	5	5	5
	69	THUJA	1.00	5	3	5	5	5
	70	MESTEACAN	1.00	10	3	5	7	5

	71	SALCIE	1.00	30	8	5	27	5
	72	MESTEACAN	1.00	15	5	5	10	5
	73	MESTEACAN	1.00	10	3	5	7	5
	74	SALCIE	1.00	15	4	5	13	5
	75	MESTEACAN	1.00	15	5	5	13	5
	76	MESTEACAN	1.00	10	3	5	7	5
	77	MESTEACAN	1.00	10	3	5	7	5
	78	MESTEACAN	1.00	15	5	5	13	5
	79	SALCIE	1.00	30	10	5	27	5
	80	PLATAN	1.00	10	3	5	5	5
	81	PLATAN	1.00	10	3	5	5	5
	82	SALCAM	1.00	10	3	5	8	5
	83	SALCAM	1.00	15	4	5	8	5
	84	NUC	1.00	10	3	5	8	5
	85	SALCAM	1.00	10	3	5	8	5
	86	SALCAM	1.00	10	3	5	8	5
	87	SALCAM	1.00	10	3	5	8	5
	88	SALCAM	1.00	10	3	5	8	5
	89	SALCAM	1.00	15	5	5	13	5
	90	SALCAM	1.00	15	5	5	13	5
	91	NUC	1.00	20	7	5	18	5
	92	NUC	1.00	20	7	5	18	5
	93	SALCAM	1.00	10	3	5	8	5
	94	SALCAM	1.00	10	3	5	8	5
	95	SALCAM	1.00	10	3	5	8	5
	96	MESTEACAN	1.00	10	3	5	8	5
	97	SALCAM	1.00	15	5	5	13	5
	98	SALCAM	1.00	15	5	5	13	5
	99	THUJA	1.00	5	3	5	5	5

	100	THUJA	1.00	5	3	5	5	5
	101	NUC	1.00	10	3	3	8	5
	102	SALCAM	1.00	15	5	5	13	5
	103	SALCAM	1.00	15	5	5	13	5
	104	THUJA	1.00	10	3	5	8	5
	105	THUJA	1.00	10	3	5	8	5
	106	THUJA	1.00	10	3	5	8	5
	107	THUJA	1.00	10	3	5	8	5
	108	THUJA	1.00	10	3	5	8	5
	109	THUJA	1.00	10	3	5	8	5
	110	THUJA	1.00	10	3	5	8	5
	111	MESTEACAN	1.00	10	2	5	8	5
	112	SALCAM	1.00	10	3	5	8	5
	113	SALCAM	1.00	10	3	5	8	5
	114	SALCAM	1.00	10	3	5	8	5
	115	SALCAM	1.00	10	3	5	8	5
	116	SALCAM	1.00	10	3	5	8	5
	117	SALCAM	1.00	15	5	5	13	5
	118	SALCAM	1.00	10	3	5	7	5
	119	THUJA	1.00	5	3	5	5	5
	120	THUJA	1.00	5	3	5	5	5
	121	SALCAM	1.00	5	3	5	3	5

0	1	2	3	4	5	6	7	8
----------	----------	----------	----------	----------	----------	----------	----------	----------

AMPLASAMENT	NR. UNIC	SPECIE DE ARBORI	BUC.	DIAM CM	INAL. M	VITALIT	VARSTA	GR. INTR
STR. FREZIEI	1	SALCIE	1.00	30	3	5	28	5
E->V	2	PLATAN	1.00	15	2	5	5	5
STANGA	3	PLATAN	1.00	15	2	5	5	5
	4	PLATAN	1.00	15	2	5	5	5
	5	PLATAN	1.00	15	2	5	5	5
	6	PLATAN	1.00	15	2	5	5	5
	7	THUJA	1.00	5	2	5	3	5
	8	CEDRU	1.00	15	5	5	13	5
	9	CEDRU	1.00	15	5	5	13	5
	10	CEDRU	1.00	15	5	5	13	5
	11	CEDRU	1.00	15	5	5	13	5
	12	CEDRU	1.00	15	5	5	13	5
	13	CEDRU	1.00	15	5	5	13	5
	14	PLATAN	1.00	15	3	5	5	5
	15	PLATAN	1.00	15	3	5	5	5
	16	PLATAN	1.00	15	3	5	5	5
	17	PLATAN	1.00	15	3	5	5	5
	18	PLATAN	1.00	15	3	5	5	5
	19	THUJA	1.00	5	2	5	3	5
	20	THUJA	1.00	5	2	5	3	5
	21	THUJA	1.00	5	2	5	3	5
	22	THUJA	1.00	5	2	5	3	5
	23	PLATAN	1.00	20	7	5	10	5
	24	PLATAN	1.00	20	7	5	10	5
	25	PLATAN	1.00	20	7	5	10	5
	26	PLATAN	1.00	20	7	5	10	5
	27	PLATAN	1.00	20	7	5	10	5

	28	PLATAN	1.00	20	7	5	10	5
	29	PLATAN	1.00	20	7	5	10	5
	30	NUC	1.00	30	10	5	27	5
	31	NUC	1.00	30	10	5	27	5
	32	SALCAM	1.00	20	7	5	18	5
	33	SALCAM	1.00	20	7	5	18	5
	34	SALCAM	1.00	20	7	5	18	5
	35	SALCAM	1.00	20	7	5	18	5
	36	SALCAM	1.00	20	7	5	18	5
	37	SALCAM	1.00	20	7	5	18	5
	38	SALCAM	1.00	20	7	5	18	5
	39	SALCAM	1.00	20	7	5	18	5
	40	SALCAM	1.00	10	3	5	8	5
	41	SALCAM	1.00	10	3	5	8	5
	42	SALCAM	1.00	10	3	5	8	5
	43	SALCAM	1.00	10	3	5	8	5
	44	SALCAM	1.00	10	3	5	8	5
	45	SALCAM	1.00	20	7	5	18	5
	46	SALCAM	1.00	20	7	5	18	5
	47	SALCAM	1.00	20	7	5	18	5
	48	SALCAM	1.00	10	3	5	8	5
	49	SALCAM	1.00	10	3	5	8	5
	50	SALCAM	1.00	10	3	5	8	5
	51	NUC	1.00	5	2	5	3	5
	52	NUC	1.00	20	7	5	18	5
	53	NUC	1.00	20	7	5	18	5
	54	NUC	1.00	15	5	5	13	5
	55	NUC	1.00	15	3	5	13	5
	56	CORCODUS	1.00	5	3	5	3	5

	57	CORCODUS	1.00	5	3	5	3	5
	58	NUC	1.00	30	10	5	28	5
	59	NUC	1.00	40	12	5	30	5
	60	THUJA	1.00	20	5	5	18	5
	61	THUJA	1.00	20	5	5	18	5
	62	THUJA	1.00	20	5	5	18	5
	63	THUJA	1.00	20	5	5	18	5
	64	THUJA	1.00	20	5	5	18	5
	65	THUJA	1.00	20	5	5	18	5
	66	THUJA	1.00	20	5	5	18	5
	67	THUJA	1.00	20	5	5	18	5
	68	THUJA	1.00	20	5	5	18	5
	69	THUJA	1.00	5	3	5	5	5
	70	THUJA	1.00	5	3	5	5	5
	71	THUJA	1.00	5	3	5	5	5
	72	NUC	1.00	25	7	5	23	5
	73	TEI	1.00	10	3	5	7	5
	74	THUJA	1.00	5	3	5	5	5
	75	NUC	1.00	5	3	5	3	5
	76	NUC	1.00	5	3	5	3	5
	77	PLATAN	1.00	10	3	5	5	5
	78	PLATAN	1.00	10	3	5	5	5
	79	NUC	1.00	40	12	5	38	5
	80	PLATAN	1.00	15	5	5	5	5
	81	MESTEACAN	1.00	20	7	5	18	5
	82	TEI	1.00	10	3	5	8	5
	83	PLATAN	1.00	15	4	5	8	5
	84	CEDRU	1.00	15	5	5	13	5
	85	CEDRU	1.00	15	5	5	13	5

	86	CEDRU	1.00	15	5	5	13	5
	87	CEDRU	1.00	10	3	5	8	5
	88	CEDRU	1.00	10	3	5	8	5
	89	SALCAM	1.00	10	3	5	8	5
	90	SALCAM	1.00	10	3	5	8	5
	91	SALCAM	1.00	10	3	5	8	5
	92	OTETAR	1.00	10	3	5	8	5
	93	OTETAR	1.00	10	3	5	8	5
	94	NUC	1.00	30	10	5	27	5
	95	TEI	1.00	20	7	5	18	5
	96	SALCAM	1.00	10	5	5	8	5
	97	SALCAM	1.00	10	5	5	8	5
	98	SALCAM	1.00	10	5	5	8	5
	99	SALCAM	1.00	10	5	5	8	5
	100	SALCAM	1.00	10	5	5	8	5
	101	MESTEACAN	1.00	15	5	3	13	5
	102	SALCIE	1.00	20	6	5	18	5
	103	SALCIE	1.00	20	6	5	18	5
	104	SALCIE	1.00	20	6	5	18	5
	105	TEI	1.00	25	7	5	23	5
	106	SALCAM	1.00	15	5	5	13	5
	107	SALCAM	1.00	15	5	5	13	5
	108	SALCAM	1.00	15	5	5	13	5
	109	SALCAM	1.00	15	5	5	13	5
	110	SALCAM	1.00	15	5	5	13	5
	111	SALCAM	1.00	15	5	5	13	5
	112	SALCAM	1.00	15	5	5	13	5
	113	SALCAM	1.00	15	5	5	13	5
	114	SALCAM	1.00	15	5	5	13	5

	115	SALCAM	1.00	15	5	5	13	5
	116	SALCAM	1.00	15	5	5	13	5
	117	SALCAM	1.00	15	5	5	13	5
	118	SALCAM	1.00	15	5	5	13	5
	119	SALCAM	1.00	15	5	5	13	5
	120	SALCAM	1.00	15	5	5	13	5
	121	SALCAM	1.00	15	5	5	13	5
	122	SALCAM	1.00	15	5	5	13	5
	123	SALCAM	1.00	15	5	5	13	5
	124	SALCAM	1.00	15	5	5	13	5
	125	SALCAM	1.00	15	5	5	13	5
	126	SALCAM	1.00	15	5	5	13	5
	127	SALCAM	1.00	15	5	5	13	5
	128	SALCAM	1.00	15	5	5	13	5
	129	SALCAM	1.00	15	5	5	13	5
	130	SALCAM	1.00	15	5	5	13	5
	131	SALCIE	1.00	25	7	5	27	5
	132	SALCAM	1.00	15	5	5	13	5
	133	SALCAM	1.00	15	5	5	13	5
	134	NUC	1.00	30	4	5	27	5
	135	NUC	1.00	30	10	5	28	5
	136	TEI	1.00	20	7	5	18	5
	137	MESTEACAN	1.00	20	7	5	18	5
	138	MESTEACAN	1.00	20	7	5	18	5
	139	MESTEACAN	1.00	20	7	5	18	5
	140	MESTEACAN	1.00	20	7	5	18	5
	141	MESTEACAN	1.00	15	5	5	13	5
	142	MESTEACAN	1.00	15	5	5	13	5
	143	TEI	1.00	20	7	5	18	5

	144	TEI	1.00	20	7	5	18	5
	145	TEI	1.00	10	3	5	8	5
	146	MAR SALBATIC	1.00	15	5	5	13	5
	147	NUC	1.00	30	10	5	27	5
	148	NUC	1.00	30	10	5	27	5
	149	NUC	1.00	30	10	5	27	5
	150	NUC	1.00	30	10	5	27	5
	151	SALCIE	1.00	20	4	5	18	5
	152	SALCIE	1.00	20	4	5	18	5
	153	NUC	1.00	20	7	5	18	5
	154	NUC	1.00	20	7	5	18	5
	155	NUC	1.00	20	7	5	18	5
	156	NUC	1.00	20	7	5	18	5
	157	NUC	1.00	20	7	5	18	5
	158	THUJA	1.00	5	1	5	4	5
	159	THUJA	1.00	5	1	5	4	5
	160	THUJA	1.00	5	1	5	4	5
	161	THUJA	1.00	5	1	5	4	5
	162	CEDRU	1.00	15	5	5	13	5
	163	CEDRU	1.00	15	5	5	13	5
	164	CEDRU	1.00	15	5	5	13	5
	165	SALCAM	1.00	5	3	5	3	5
	166	SALCAM	1.00	10	3	5	8	5
	167	SALCAM	1.00	15	5	5	13	5
	168	SALCAM	1.00	20	6	5	17	5
	169	SALCAM	1.00	5	3	5	3	5
	170	SALCAM	1.00	10	3	5	8	5
	171	SALCAM	1.00	15	5	5	13	5

	172	SALCAM	1.00	20	6	5	17	5
	173	SALCAM	1.00	5	3	5	3	5
	174	SALCAM	1.00	10	3	5	8	5
	175	SALCAM	1.00	15	5	5	13	5
	176	SALCAM	1.00	20	6	5	17	5
	177	SALCAM	1.00	15	5	5	13	5
	178	THUJA	1.00	10	3	5	8	5
	179	THUJA	1.00	10	3	5	8	5
	180	THUJA	1.00	10	3	5	8	5
	181	THUJA	1.00	10	3	5	8	5
	182	THUJA	1.00	10	3	5	8	5
	183	THUJA	1.00	10	3	5	8	5
	184	THUJA	1.00	10	3	5	8	5
	185	THUJA	1.00	10	3	5	8	5
	186	THUJA	1.00	10	3	5	8	5
	187	THUJA	1.00	10	3	5	8	5
	188	THUJA	1.00	10	3	5	8	5
	189	THUJA	1.00	10	3	5	8	5
	190	THUJA	1.00	10	3	5	8	5
	191	THUJA	1.00	10	3	5	8	5
	192	THUJA	1.00	10	3	5	8	5
	193	NUC	1.00	30	10	5	27	28
	194	NUC	1.00	5	3	5	3	5
	195	SALCIE	1.00	10	3	5	8	5
	196	SALCIE	1.00	30	5	5	28	5
	197	NUC	1.00	15	5	5	13	28
	198	NUC	1.00	15	5	5	13	28
	199	NUC	1.00	5	2	5	3	5
	200	NUC	1.00	10	3	5	8	5

	201	SALCIE	1.00	25	7	5	23	28
	202	SALCIE	1.00	25	7	5	23	5
	203	PLATAN	1.00	5	3	5	3	5
	204	PLATAN	1.00	5	3	5	3	5
	205	PLATAN	1.00	5	3	5	3	5
	206	PLATAN	1.00	5	3	5	3	5
	207	PLATAN	1.00	5	3	5	3	5
	208	PLATAN	1.00	5	3	5	3	5
	209	PLATAN	1.00	5	3	5	3	5
	210	PLATAN	1.00	5	3	5	3	5
	211	PLATAN	1.00	5	3	5	3	5
	212	PLATAN	1.00	5	3	5	3	5
	213	PLATAN	1.00	5	3	5	3	5
	214	PLATAN	1.00	5	3	5	3	5
	215	SALCIE	1.00	30	8	5	27	5
	216	TEI	1.00	10	3	5	8	5
	217	NUC	1.00	5	2	5	3	28
	218	NUC	1.00	5	2	5	3	5
	219	PLATAN	1.00	10	3	5	5	5
	220	PLATAN	1.00	5	2	5	3	5
	221	PLATAN	1.00	5	2	5	3	5
	222	PLATAN	1.00	5	2	5	3	5

7. DOCUMENTE EMISE CU PRIVIRE LA TERENUL SPAȚIU VERDE ȘI CONSTRUCȚIILE EXISTENTE

FIȘA SPAȚIULUI VERDE NR.

8

FASII PLANTATE

Judetul: Timis

Comuna Periam

Cod Siruta: 158118

1. SCHIȚA AMPLASAMENTULUI TERENULUI SPAȚIU VERDE

2. ADRESA

Strada Garii

Strazi



3. DATE DESPRE TERENUL SPAȚIU VERDE

Proprietar/detinator teren spatiu verde	Tip proprietate	Mod administra re	Categorie de folosinta	Regl. urban	Suprafata masurata (mp) Teren		Total Sp. Verde MP	Observat ii
					Exclusiv	Indiviziune		
Comuna Periam	Prop.publica	Adm. Pub.	CC	Strazi	5,865.00		4,985.25	

4. DATE PRIVIND CONSTRUCȚIILE EXISTENTE PE TERENUL SPAȚIU VERDE

Nume si prenume proprietar constructii	Tip proprietate	Mod administrare	Numar corp constr.	Cod grupa destinatie	Suprafata construita la sol (mp)	Observatii
Comuna Periam	Prop.publica	Adm. Pub.	0	CIE	879.75	Accese, parcare, statii de autobuz
Total suprafață ocupată din terenul spațiu verde					879.75	

5. ECHIPAREA EDILITARĂ A TERENULUI

A - APA	C - CANAL	t- ENERGIE TERMICA	E - ENERGIE ELECTRIC A	G - GAZ	T - TELEFON
X	X		X		X

6. DATE PRIVIND VEGETAȚIA EXISTENTĂ PE TERENUL SPAȚIU VERDE

NR. UNIC	DENUMIRE	CATEGORIE SP. VERDE	AMPLASAMENT	CAT. DE FOLOSINTA	REGIM JURIDIC	REGLEM URB. NR. PARCELA
8	Covor vegetal	Cu acces public nelimitat	Strada Garii	CC	Public	0

SPECII DE ARBORI

0	1	2	3	4	5	6	7	8
AMPLASAMENT	NR. UNIC	SPECIE DE ARBORI	BUC.	DIAM CM	INAL. M	VITALIT	VARSTA	GR. INTR
STR. Garii	1	NUC	1.00	20	7	5	18	5
N->S	2	GLADITA	1.00	10	3	5	8	5
STANGA	3	GLADITA	1.00	10	3	5	8	5
	4	GLADITA	1.00	10	3	5	8	5
	5	CIRES JAPONEZ	1.00	15	4	5	13	5
	6	CIRES JAPONEZ	1.00	15	4	5	13	5
	7	CIRES JAPONEZ	1.00	15	4	5	13	5
	8	CIRES JAPONEZ	1.00	15	4	5	13	5
	9	CIRES JAPONEZ	1.00	15	4	5	13	5
	10	CIRES JAPONEZ	1.00	15	4	5	13	5
	11	CIRES JAPONEZ	1.00	15	4	5	13	5
	12	THUJA	1.00	10	3	5	8	5
	13	NUC	1.00	25	8	5	23	5
	14	NUC	1.00	25	8	5	23	5
	15	NUC	1.00	25	8	5	23	5
	16	GLADITA	1.00	5	2	5	3	5

	17	GLADITA	1.00	10	3	5	5	5
	18	NUC	1.00	35	10	5	33	5
	19	MIMOSA	1.00	20	6	5	18	5
	20	SALCIE	1.00	20	6	5	18	5
	21	IENUPAR	1.00	5	1	5	5	5
	22	SALCIE	1.00	15	5	5	13	5
	23	SALCIE	1.00	15	5	5	13	5
	24	SALCIE	1.00	15	5	5	13	5
	25	CORCODUS	1.00	5	2	5	3	5
	26	CORCODUS	1.00	5	2	5	3	5
	27	CORCODUS	1.00	5	2	5	3	5
	28	CORCODUS	1.00	5	2	5	3	5
	29	CORCODUS	1.00	5	2	5	3	5
	30	CORCODUS	1.00	5	2	5	3	5
	31	CORCODUS	1.00	5	2	5	3	5
	32	CORCODUS	1.00	5	2	5	3	5
	33	CORCODUS	1.00	5	2	5	3	5
	34	CORCODUS	1.00	5	2	5	3	5
	35	CORCODUS	1.00	5	2	5	3	5
	36	CORCODUS	1.00	5	2	5	3	5
	37	CORCODUS	1.00	5	2	5	3	5
	38	TEI	1.00	45	12	5	43	5
	39	TEI	1.00	50	14	5	45	5
	40	TEI	1.00	20	7	5	18	5
	41	THUJA	1.00	10	3	5	8	5
	42	THUJA	1.00	10	3	5	8	5
	43	THUJA	1.00	10	3	5	8	5
	44	THUJA	1.00	10	3	5	8	5

	45	THUJA	1.00	10	3	5	8	5
	46	THUJA	1.00	10	3	5	8	5
	47	THUJA	1.00	10	3	5	8	5
	48	NUC	1.00	25	7	5	23	5
	49	CATALPA	1.00	5	2	5	3	5
	50	THUJA	1.00	5	2	5	3	5
	51	THUJA	1.00	5	2	5	3	5

0	1	2	3	4	5	6	7	8
AMPLASAMENT	NR. UNIC	SPECIE DE ARBORI	BUC.	DIAM CM	INAL. M	VITALIT	VARSTA	GR. INTR
STR. Garii	1	SALCIE	1.00	20	7	5	18	5
N->S	2	LEMN CAINESC	1.00	5	2	5	3	5
DREAPTA	3	LEMN CAINESC	1.00	5	2	5	3	5
	4	LEMN CAINESC	1.00	5	2	5	3	5
	5	LEMN CAINESC	1.00	5	2	5	3	5
	6	LEMN CAINESC	1.00	5	2	5	3	5
	7	LEMN CAINESC	1.00	5	2	5	3	5
	8	LEMN CAINESC	1.00	5	2	5	3	5
	9	LEMN CAINESC	1.00	5	2	5	3	5

	10	LEMN CAINESC	1.00	5	2	5	3	5
	11	LEMN CAINESC	1.00	5	2	5	3	5
	12	LEMN CAINESC	1.00	5	2	5	3	5
	13	LEMN CAINESC	1.00	5	2	5	3	5
	14	LEMN CAINESC	1.00	5	2	5	3	5
	15	LEMN CAINESC	1.00	5	2	5	3	5
	16	LEMN CAINESC	1.00	5	2	5	3	5
	17	CIRES JAPONEZ	1.00	5	2	5	3	5
	18	CIRES JAPONEZ	1.00	5	2	5	3	5
	19	CIRES JAPONEZ	1.00	5	2	5	3	5
	20	CIRES JAPONEZ	1.00	5	2	5	3	5
	21	CIRES JAPONEZ	1.00	5	2	5	3	5
	22	CIRES JAPONEZ	1.00	5	2	5	3	5
	23	CIRES JAPONEZ	1.00	5	2	5	3	5
	24	THUJA	1.00	10	3	5	8	5

	25	THUJA	1.00	10	3	5	8	5
	26	THUJA	1.00	10	3	5	8	5
	27	THUJA	1.00	10	3	5	8	5
	28	THUJA	1.00	10	3	5	8	5
	29	THUJA	1.00	10	3	5	8	5
	30	THUJA	1.00	10	3	5	8	5
	31	THUJA	1.00	10	3	5	8	5
	32	CIRES JAPONEZ	1.00	5	2	5	3	5
	33	CIRES JAPONEZ	1.00	5	2	5	3	5
	34	CIRES JAPONEZ	1.00	5	2	5	3	5
	35	CIRES JAPONEZ	1.00	5	2	5	3	5
	36	CIRES JAPONEZ	1.00	5	2	5	3	5
	37	CIRES JAPONEZ	1.00	5	2	5	3	5
	38	CIRES JAPONEZ	1.00	5	2	5	3	5
	39	CIRES JAPONEZ	1.00	5	2	5	3	5
	40	CIRES JAPONEZ	1.00	5	2	5	3	5
	41	CIRES JAPONEZ	1.00	5	2	5	3	5
	42	CIRES JAPONEZ	1.00	5	2	5	3	5

	43	CIRES JAPONEZ	1.00	5	2	5	3	5
	44	CIRES JAPONEZ	1.00	5	2	5	3	5
	45	CIRES JAPONEZ	1.00	5	2	5	3	5
	46	CIRES JAPONEZ	1.00	5	2	5	3	5
	47	CIRES JAPONEZ	1.00	5	2	5	3	5
	48	CIRES JAPONEZ	1.00	5	2	5	3	5
	49	CIRES JAPONEZ	1.00	5	2	5	3	5
	50	CIRES JAPONEZ	1.00	5	2	5	3	5

7. DOCUMENTE EMISE CU PRIVIRE LA TERENUL SPAȚIU VERDE ȘI CONSTRUCȚIILE EXISTENTE

4. DATE PRIVIND CONSTRUCȚIILE EXISTENTE PE TERENUL SPAȚIU VERDE

Nume si prenume proprietar constructii	Tip proprietate	Mod administrare	Numar corp constr.	Cod grupa destinatie	Suprafata construita la sol (mp)	Observatii
Comuna Periam	Prop.publica	Adm. Pub.	0	CIE	192.45	Accese, parcare, statii de autobuz
Total suprafață ocupată din terenul spațiu verde					192.45	

5. ECHIPAREA EDILITARĂ A TERENULUI

A - APA	C - CANAL	t- ENERGIE TERMICA	E - ENERGIE ELECTRIC A	G - GAZ	T - TELEFON
X	X		X		X

6. DATE PRIVIND VEGETAȚIA EXISTENTĂ PE TERENUL SPAȚIU VERDE

NR. UNIC	DENUMIRE	CATEGORIE SP. VERDE	AMPLASAMENT	CAT. DE FOLOSINTA	REGIM JURIDIC	REGLEM URB. NR. PARCEL A
9	Covor vegetal	Cu acces public nelimitat	Strada Lalelelor	CC	Public	0

SPECII DE ARBORI

0	1	2	3	4	5	6	7	8
AMPLASAMENT	NR. UNIC	SPECIE DE ARBORI	BUC.	DIAM CM	INAL. M	VITALIT	VARSTA	GR. INTR
STR. LALELELOR	1	TEI	1.00	20	7	5	18	5
N->S	2	NUC	1.00	20	6	5	18	5
STANGA	3	NUC	1.00	20	6	5	18	5
	4	NUC	1.00	25	8	5	23	5
	5	NUC	1.00	30	10	5	28	5
	6	NUC	1.00	20	7	5	18	5
	7	SALCAM	1.00	30	10	5	28	5

0	1	2	3	4	5	6	7	8
AMPLASAMENT	NR. UNIC	SPECIE DE ARBORI	BUC.	DIAM CM	INAL. M	VITALIT	VARSTA	GR. INTR
STR. LALELELOR	1	THUJA	1.00	10	3	5	8	5
N->S	2	THUJA	1.00	10	3	5	8	5
DREAPTA	3	THUJA	1.00	10	3	5	8	5

7. DOCUMENTE EMISE CU PRIVIRE LA TERENUL SPAȚIU VERDE ȘI CONSTRUCȚIILE EXISTENTE

FIȘA SPAȚIULUI VERDE

FASII PLANTATE

NR.

10

Judetul: Timis

Comuna Periam

Cod Siruta: 158118

1. SCHIȚA AMPLASAMENTULUI TERENULUI SPAȚIU VERDE

2. ADRESA

Strada Leandrului

Strazi



3. DATE DESPRE TERENUL SPAȚIU VERDE

Proprietar/detinator teren spațiu verde	Tip proprietate	Mod administrare	Categoria de folosință	Regl. urban	Suprafața măsurată (mp) Teren		Total Sp. Verde MP	Observații
					Exclusiv	Indiviziune		
Comuna Periam	Prop. publică	Adm. Pub.	CC	Strazi	5,821.00		4,947.85	

4. DATE PRIVIND CONSTRUCȚIILE EXISTENTE PE TERENUL SPAȚIU VERDE

Nume și prenume proprietar construcții	Tip proprietate	Mod administrare	Număr corp constr.	Cod grupă destinație	Suprafața construită la sol (mp)	Observații
Comuna Periam	Prop. publică	Adm. Pub.	0	CIE	873.15	Accese, parcuri, stații de autobuz
Total suprafață ocupată din terenul spațiu verde					873.15	

5. ECHIPAREA EDILITARĂ A TERENULUI

A - APA	C - CANAL	t- ENERGIE TERMICA	E - ENERGIE ELECTRIC A	G - GAZ	T - TELEFON
X	X		X		X

6. DATE PRIVIND VEGETAȚIA EXISTENTĂ PE TERENUL SPAȚIU VERDE

NR. UNIC	DENUMIRE	CATEGORIE SP. VERDE	AMPLASAMENT	CAT. DE FOLOSINT A	REGIM JURIDIC	REGLEM URB. NR. PARCEL A
10	Covor vegetal	Cu acces public nelimitat	Strada Leandrului	CC	Public	0

SPECII DE ARBORI

0	1	2	3	4	5	6	7	8
AMPLASAMENT	NR. UNIC	SPECIE DE ARBORI	BUC.	DIAM CM	INAL. M	VITALIT	VARSTA	GR. INTR
STR. LEANDRULUI	1	ARTAR ROSU	1.00	5	3	5	3	5
V->E	2	ARTAR ROSU	1.00	5	3	5	3	5
STANGA	3	NUC	1.00	20	6	5	18	5
	4	ARTAR ROSU	1.00	5	3	5	3	5
	5	ARTAR ROSU	1.00	5	3	5	3	5
	6	ARTAR ROSU	1.00	5	3	5	3	5
	7	ARTAR ROSU	1.00	5	3	5	3	5
	8	ARTAR ROSU	1.00	5	3	5	3	5
	9	ARTAR ROSU	1.00	5	3	5	3	5

	10	ARTAR ROSU	1.00	5	3	5	3	5
	11	ARTAR ROSU	1.00	5	3	5	3	5
	12	ARTAR ROSU	1.00	5	3	5	3	5
	13	ARTAR ROSU	1.00	5	3	5	3	5
	14	ARTAR ROSU	1.00	5	3	5	3	5
	15	ARTAR ROSU	1.00	5	3	5	3	5
	16	ARTAR ROSU	1.00	5	3	5	3	5
	17	ARTAR ROSU	1.00	5	3	5	3	5
	18	ARTAR ROSU	1.00	5	3	5	3	5
	19	ARTAR ROSU	1.00	5	3	5	3	5
	20	ARTAR ROSU	1.00	5	3	5	3	5
	21	ARTAR ROSU	1.00	5	3	5	3	5
	22	ARTAR ROSU	1.00	5	3	5	3	5
	23	ARTAR ROSU	1.00	5	3	5	3	5

	24	ARTAR ROSU	1.00	5	3	5	3	5
	25	ARTAR ROSU	1.00	5	3	5	3	5
	26	ARTAR ROSU	1.00	5	3	5	3	5
	27	ARTAR ROSU	1.00	5	3	5	3	5
	28	ARTAR ROSU	1.00	5	3	5	3	5
	29	ARTAR ROSU	1.00	5	3	5	3	5
	30	ARTAR ROSU	1.00	5	3	5	3	5

0	1	2	3	4	5	6	7	8
AMPLASAMENT	NR. UNIC	SPECIE DE ARBORI	BUC.	DIAM CM	INAL. M	VITALIT	VARSTA	GR. INTR
STR. LEANDRULUI	1	ARTAR ROSU	1.00	5	3	5	3	5
V->E	2	ARTAR ROSU	1.00	5	3	5	3	5
STANGA	3	ARTAR ROSU	1.00	5	3	5	3	5
	4	ARTAR ROSU	1.00	5	3	5	3	5
	5	ARTAR ROSU	1.00	5	3	5	3	5

	6	ARTAR ROSU	1.00	5	3	5	3	5
	7	TEI	1.00	35	12	5	33	5
	8	NUC	1.00	35	3	5	33	5
	9	NUC	1.00	35	3	5	33	5
	10	NUC	1.00	35	3	5	33	5
	11	THUJA	1.00	5	3	5	3	5
	12	THUJA	1.00	5	3	5	3	5
	13	THUJA	1.00	5	3	5	3	5
	14	THUJA	1.00	5	3	5	3	5
	15	THUJA	1.00	5	3	5	3	5
	16	THUJA	1.00	5	3	5	3	5
	17	THUJA	1.00	5	3	5	3	5
	18	THUJA	1.00	5	3	5	3	5
	19	THUJA	1.00	5	3	5	3	5
	20	THUJA	1.00	5	3	5	3	5
	21	SALCAM	1.00	5	3	5	3	5
	22	SALCAM	1.00	5	3	5	3	5
	23	SALCAM	1.00	5	3	5	3	5
	24	SALCAM	1.00	5	3	5	3	5
	25	SALCAM	1.00	5	3	5	3	5
	26	SALCAM	1.00	5	3	5	3	5
	27	NUC	1.00	35	12	5	33	5

7. DOCUMENTE EMISE CU PRIVIRE LA TERENUL SPAȚIU VERDE ȘI CONSTRUCȚIILE EXISTENTE

**FIȘA SPAȚIULUI VERDE
NR.**

11

FASII PLANTATE

**Judetul: Timis
Comuna Periam
Cod Siruta: 158118**

1. SCHIȚA AMPLASAMENTULUI TERENULUI SPAȚIU VERDE

2. ADRESA Strada Magnoliei Strazi



3. DATE DESPRE TERENUL SPAȚIU VERDE

Proprietar/detinator teren spatiu verde	Tip proprietate	Mod administrare	Categoria de folosinta	Regl. urban	Suprafata masurata (mp) Teren		Total Sp. Verde MP	Observatii
					Exclusiv	Indiviziune		
Comuna Periam	Prop. public a	Adm. Pub.	CC	Strazi	1,503.00		1,277.55	

4. DATE PRIVIND CONSTRUCȚIILE EXISTENTE PE TERENUL SPAȚIU VERDE

Nume si prenume proprietar constructii	Tip proprietate	Mod administrare	Numar corp constr.	Cod grupa destinatie	Suprafata construita la sol (mp)	Observatii
Comuna Periam	Prop. public a	Adm. Pub.	0	CIE	225.45	Accese, parcare, statii de autobuz
Total suprafață ocupată din terenul spațiu verde					225.45	

5. ECHIPAREA EDILITARĂ A TERENULUI

A - APA	C - CANAL	t - ENERGIE TERMICA	E - ENERGIE ELECTRIC A	G - GAZ	T - TELEFON
X	X		X		X

6. DATE PRIVIND VEGETAȚIA EXISTENTĂ PE TERENUL SPAȚIU VERDE

NR. UNIC	DENUMIRE	CATEGORIE SP. VERDE	AMPLASAMENT	CAT. DE FOLOSINT A	REGIM JURIDIC	REGLEM URB. NR. PARCEL A
11	Covor vegetal	Cu acces public nelimitat	Strada Magnoliei	CC	Public	0

SPECII DE ARBORI

0	1	2	3	4	5	6	7	8
AMPLASAMENT	NR. UNIC	SPECIE DE ARBORI	BUC.	DIAM CM	INAL. M	VITALIT	VARSTA	GR. INTR
STR. MAGNOLIEI	1	CIRES JAPONEZ	1.00	5	3	5	3	5
N->S	2	CIRES JAPONEZ	1.00	5	3	5	3	5
STANGA	3	CIRES JAPONEZ	1.00	5	3	5	3	5
	4	CIRES JAPONEZ	1.00	5	3	5	3	5
	5	CIRES JAPONEZ	1.00	5	3	5	3	5
	6	CIRES JAPONEZ	1.00	5	3	5	3	5
	7	CIRES JAPONEZ	1.00	5	3	5	3	5
	8	CIRES JAPONEZ	1.00	5	3	5	3	5

	9	CIRES JAPONEZ	1.00	5	3	5	3	5
	10	CIRES JAPONEZ	1.00	5	3	5	3	5
	11	CIRES JAPONEZ	1.00	5	3	5	3	5
	12	CIRES JAPONEZ	1.00	5	3	5	3	5
	13	CIRES JAPONEZ	1.00	5	3	5	3	5
	14	CIRES JAPONEZ	1.00	5	3	5	3	5
	15	CIRES JAPONEZ	1.00	5	3	5	3	5
	16	CIRES JAPONEZ	1.00	5	3	5	3	5
	17	STEJAR	1.00	5	3	5	3	5
	18	CIRES JAPONEZ	1.00	5	3	5	3	5
	19	CIRES JAPONEZ	1.00	5	3	5	3	5
	20	CIRES JAPONEZ	1.00	5	3	5	3	5
	21	CIRES JAPONEZ	1.00	5	3	5	3	5
	22	CIRES JAPONEZ	1.00	5	3	5	3	5
	23	CIRES JAPONEZ	1.00	5	3	5	3	5

	24	CIRES JAPONEZ	1.00	5	3	5	3	5
	25	CIRES JAPONEZ	1.00	5	3	5	3	5
	26	CIRES JAPONEZ	1.00	5	3	5	3	5
	27	STEJAR	1.00	5	3	5	3	5
	28	STEJAR	1.00	5	3	5	3	5
	29	CIRES JAPONEZ	1.00	5	3	5	3	5
	30	CIRES JAPONEZ	1.00	5	3	5	3	5
	31	CIRES JAPONEZ	1.00	5	3	5	3	5
	32	CIRES JAPONEZ	1.00	5	3	5	3	5
	33	CIRES JAPONEZ	1.00	5	3	5	3	5
	34	CIRES JAPONEZ	1.00	5	3	5	3	5
	35	CIRES JAPONEZ	1.00	5	3	5	3	5
	36	MESTEACA N	1.00	20	5	6	15	5
	37	MESTEACA N	1.00	20	5	6	15	5
	38	MESTEACA N	1.00	20	5	6	15	5

	39	MESTEACAN	1.00	20	5	6	15	5
	40	MESTEACAN	1.00	20	5	6	15	5
	41	MESTEACAN	1.00	20	5	6	15	5
	42	MESTEACAN	1.00	20	5	6	15	5
	43	MESTEACAN	1.00	20	5	6	15	5
	44	CORCODUS	1.00	10	4	5	7	5
	45	CORCODUS	1.00	10	4	5	7	5
	46	CORCODUS	1.00	10	4	5	7	5
	47	CORCODUS	1.00	10	4	5	7	5
	48	CORCODUS	1.00	10	4	5	7	5
	49	CORCODUS	1.00	10	4	5	7	5
	50	CORCODUS	1.00	10	4	5	7	5
	51	CORCODUS	1.00	10	4	5	7	5
	52	CORCODUS	1.00	10	4	5	7	5
	53	CORCODUS	1.00	10	4	5	7	5
	54	CORCODUS	1.00	10	4	5	7	5
	55	CORCODUS	1.00	10	4	5	7	5
	56	CORCODUS	1.00	10	4	5	7	5
	57	CORCODUS	1.00	10	4	5	7	5
	58	CORCODUS	1.00	10	4	5	7	5
	59	CORCODUS	1.00	10	4	5	7	5
	60	CORCODUS	1.00	10	4	5	7	5
	61	CORCODUS	1.00	10	4	5	7	5

	62	PAR	1.00	5	3	5	3	5
	63	PAR	1.00	5	3	5	3	5
	64	PAR	1.00	5	3	5	3	5
	65	PAR	1.00	5	3	5	3	5
	66	PAR	1.00	5	3	5	3	5
	67	CATALPA	1.00	10	3	5	8	5
	68	CATALPA	1.00	10	3	5	8	5
	69	CATALPA	1.00	10	3	5	8	5
	70	VISIN	1.00	5	3	5	5	5
	71	VISIN	1.00	5	3	5	5	5
	72	MAGNOLIE	1.00	10	3	5	8	5
	73	MAGNOLIE	1.00	10	3	5	8	5
	74	MAGNOLIE	1.00	10	3	5	8	5

0	1	2	3	4	5	6	7	8
AMPLASAMENT	NR. UNIC	SPECIE DE ARBORI	BUC.	DIAM CM	INAL. M	VITALIT	VARSTA	GR. INTR
STR. MAGNOLIEI	1	CIRES JAPONEZ	1.00	5	3	5	3	5
N->S	2	CIRES JAPONEZ	1.00	5	3	5	3	5
DREAPTA	3	CIRES JAPONEZ	1.00	5	3	5	3	5
	4	CIRES JAPONEZ	1.00	5	3	5	3	5
	5	CIRES JAPONEZ	1.00	5	3	5	3	5

	6	CIRES JAPONNEZ	1.00	5	3	5	3	5
	7	CIRES JAPONNEZ	1.00	5	3	5	3	5
	8	STEJAR	1.00	5	3	5	3	5
	9	CIRES JAPONNEZ	1.00	5	3	5	3	5
	10	CIRES JAPONNEZ	1.00	5	3	5	3	5
	11	CIRES JAPONNEZ	1.00	5	3	5	3	5
	12	CIRES JAPONNEZ	1.00	5	3	5	3	5
	13	CIRES JAPONNEZ	1.00	5	3	5	3	5
	14	CIRES JAPONNEZ	1.00	5	3	5	3	5
	15	CIRES JAPONNEZ	1.00	5	3	5	3	5
	16	CIRES JAPONNEZ	1.00	5	3	5	3	5
	17	CIRES JAPONNEZ	1.00	5	3	5	3	5
	18	CIRES JAPONNEZ	1.00	5	3	5	3	5
	19	CIRES JAPONNEZ	1.00	5	3	5	3	5
	20	CIRES JAPONNEZ	1.00	5	3	5	3	5

	21	CIRES JAPONNEZ	1.00	5	3	5	3	5
	22	CIRES JAPONNEZ	1.00	5	3	5	3	5
	23	CIRES JAPONNEZ	1.00	5	3	5	3	5
	24	CIRES JAPONNEZ	1.00	5	3	5	3	5
	25	CIRES JAPONNEZ	1.00	5	3	5	3	5
	26	CIRES JAPONNEZ	1.00	5	3	5	3	5
	27	CIRES JAPONNEZ	1.00	5	3	5	3	5
	28	CIRES JAPONNEZ	1.00	5	3	5	3	5
	29	CIRES JAPONNEZ	1.00	5	3	5	3	5
	30	CIRES JAPONNEZ	1.00	5	3	5	3	5
	31	CIRES JAPONNEZ	1.00	5	3	5	3	5
	32	CIRES JAPONNEZ	1.00	5	3	5	3	5
	33	CIRES JAPONNEZ	1.00	5	3	5	3	5
	34	CIRES JAPONNEZ	1.00	5	3	5	3	5

	35	CIRES JAPONEZ	1.00	5	3	5	3	5
	36	CIRES JAPONEZ	1.00	5	3	5	3	5
	37	CIRES JAPONEZ	1.00	5	3	5	3	5
	38	CIRES JAPONEZ	1.00	5	3	5	3	5
	39	CIRES JAPONEZ	1.00	5	3	5	3	5
	40	CIRES JAPONEZ	1.00	5	3	5	3	5
	41	THUJA	1.00	10	3	6	8	5
	42	THUJA	1.00	10	3	6	8	5
	43	THUJA	1.00	10	3	6	8	5
	44	THUJA	1.00	10	3	6	8	5
	45	THUJA	1.00	10	3	6	8	5
	46	STEJAR	1.00	5	3	5	3	5
	47	STEJAR	1.00	5	3	5	3	5
	48	CIRES JAPONEZ	1.00	5	3	5	3	5
	49	CIRES JAPONEZ	1.00	5	3	5	3	5
	50	CIRES JAPONEZ	1.00	5	3	5	3	5
	51	CIRES JAPONEZ	1.00	5	3	5	3	5
	52	CIRES JAPONEZ	1.00	5	3	5	3	5

	53	CIRES JAPONEZ	1.00	5	3	5	3	5
	54	CIRES JAPONEZ	1.00	5	3	5	3	5
	55	CIRES JAPONEZ	1.00	5	3	5	3	5
	56	THUJA	1.00	10	4	5	7	5
	57	THUJA	1.00	10	4	5	7	5
	58	THUJA	1.00	10	4	5	7	5
	59	THUJA	1.00	10	4	5	7	5
	60	CORCODUS	1.00	10	3	5	7	5
	61	CORCODUS	1.00	10	3	5	7	5
	62	CORCODUS	1.00	10	3	5	7	5
	63	CORCODUS	1.00	10	3	5	7	5
	64	CORCODUS	1.00	10	3	5	7	5
	65	CORCODUS	1.00	10	3	5	7	5
	66	CORCODUS	1.00	10	3	5	7	5
	67	CORCODUS	1.00	10	3	5	7	5
	68	CORCODUS	1.00	10	3	5	7	5
	69	CORCODUS	1.00	10	3	5	7	5
	70	CORCODUS	1.00	10	3	5	7	5
	71	CORCODUS	1.00	10	3	5	7	5
	72	CORCODUS	1.00	10	3	5	7	5
	73	CORCODUS	1.00	10	3	5	7	5
	74	CORCODUS	1.00	10	3	5	7	5
	75	CORCODUS	1.00	10	3	5	7	5
	76	CORCODUS	1.00	10	3	5	7	5
	77	CORCODUS	1.00	10	3	5	7	5

	78	CORCODUS	1.00	10	3	5	7	5
	79	CORCODUS	1.00	10	3	5	7	5
	80	CORCODUS	1.00	10	3	5	7	5
	81	CORCODUS	1.00	10	3	5	7	5
	82	CORCODUS	1.00	10	3	5	7	5
	83	CORCODUS	1.00	10	3	5	7	5
	84	CORCODUS	1.00	10	3	5	7	5
	85	PERI	1.00	5	2	5	3	5
	86	PERI	1.00	5	2	5	3	5
	87	PERI	1.00	5	2	5	3	5
	88	PERI	1.00	5	2	5	3	5
	89	CATALPA	1.00	10	3	5	8	5
	90	CATALPA	1.00	10	3	5	8	5
	91	CATALPA	1.00	10	3	5	8	5
	92	VISIN	1.00	5	2	5	3	5
	93	CATALPA	1.00	10	3	5	8	5
	94	CATALPA	1.00	10	3	5	8	5
	95	STEJAR	1.00	5	2	5	3	5
	96	VISIN	1.00	5	2	5	3	5
	97	VISIN	1.00	5	2	5	3	5
	98	VISIN	1.00	5	2	5	3	5
	99	VISIN	1.00	5	2	5	3	5
	100	MAGNOLIE	1.00	10	5	5	8	5
	101	MAGNOLIE	1.00	10	5	5	8	5
	102	MAGNOLIE	1.00	10	5	5	8	5

7. DOCUMENTE EMISE CU PRIVIRE LA TERENUL SPAȚIU VERDE ȘI CONSTRUCȚIILE EXISTENTE

FASII PLANTATE

**FIȘA SPAȚIULUI VERDE
NR.**

12

**Judetul: Timis
Comuna Periam
Cod Siruta: 158118**

1. SCHIȚA AMPLASAMENTULUI TERENULUI SPAȚIU VERDE

2. ADRESA Strada Mestecenilor Strazi



3. DATE DESPRE TERENUL SPAȚIU VERDE

Proprietar/detinator teren spațiu verde	Tip proprietate	Mod administrare	Categoria de folosință	Regl. urban	Suprafata masurata (mp) Teren		Total Sp. Verde MP	Observatii
					Exclusiv	Indiviziune		
Comuna Periam	Prop.publica	Adm. Pub.	CC	Strazi	2,726.00		2,317.10	

4. DATE PRIVIND CONSTRUCȚIILE EXISTENTE PE TERENUL SPAȚIU VERDE

Nume si prenume proprietar constructii	Tip proprietate	Mod administrare	Numar corp constr.	Cod grupa destinatie	Suprafata construita la sol (mp)	Observatii
Comuna Periam	Prop.publica	Adm. Pub.	0	CIE	408.90	Accese, parcare, statii de autobuz
Total suprafață ocupată din terenul spațiu verde					408.90	

5. ECHIPAREA EDILITARĂ A TERENULUI

A - APA	C - CANAL	t - ENERGIE TERMICA	E - ENERGIE ELECTRIC A	G - GAZ	T - TELEFON
X	X		X		X

6. DATE PRIVIND VEGETAȚIA EXISTENTĂ PE TERENUL SPAȚIU VERDE

NR. UNIC	DENUMIRE	CATEGORIE SP. VERDE	AMPLASAMENT	CAT. DE FOLOSINT A	REGIM JURIDIC	REGLEM URB. NR. PARCEL A
12	Covor vegetal	Cu acces public nelimitat	Strada Mestecenilor	CC	Public	0

SPECII DE ARBORI

0	1	2	3	4	5	6	7	8
AMPLASAMENT	NR. UNIC	SPECIE DE ARBORI	BUC.	DIAM CM	INAL. M	VITALIT	VARSTA	GR. INTR
STR. MESTECENILOR	1	SALCIE	1.00	20	6	5	18	5
N->S	2	GLADITA	1.00	15	4	5	13	5
STANGA	3	GLADITA	1.00	15	4	5	13	5

0	1	2	3	4	5	6	7	8
AMPLASAMENT	NR. UNIC	SPECIE DE ARBORI	BUC.	DIAM CM	INAL. M	VITALIT	VARSTA	GR. INTR
STR. MESTECENILOR	1	NUC	1.00	30	10	5	27	5
N->S	2	NUC	1.00	30	10	5	27	5
DREAPTA	3	NUC	1.00	25	7	5	23	5
	4	SALCAM	1.00	5	3	5	3	5
	5	SALCAM	1.00	10	4	5	8	5
	6	SALCIE	1.00	20	6	5	18	5

7. DOCUMENTE EMISE CU PRIVIRE LA TERENUL SPAȚIU VERDE ȘI CONSTRUCȚIILE EXISTENTE

**FIȘA SPAȚIULUI VERDE
NR.**

13

FASII PLANTATE

Judetul: Timis

Comuna Periam

Cod Siruta: 158118

1. SCHIȚA AMPLASAMENTULUI TERENULUI SPAȚIU VERDE

2. ADRESA

Strada Molidului

Strazi



3. DATE DESPRE TERENUL SPAȚIU VERDE

Proprietar/detinator teren spatiu verde	Tip proprietate	Mod administrare	Categorie de folosinta	Regl. urban	Suprafata masurata (mp) Teren		Total Sp. Verde MP	Observatii
					Exclusiv	Indiviziune		
Comuna Periam	Prop. publica	Adm. Pub.	CC	Strazi	4,351.00		3,698.35	

4. DATE PRIVIND CONSTRUCȚIILE EXISTENTE PE TERENUL SPAȚIU VERDE

Nume si prenume proprietar constructii	Tip proprietate	Mod administrare	Numar corp constr.	Cod grupa destinatie	Suprafata construita la sol (mp)	Observatii
Comuna Periam	Prop. publica	Adm. Pub.	0	CIE	652.65	Accese, parcare, statii de autobuz
Total suprafață ocupată din terenul spațiu verde					652.65	

5. ECHIPAREA EDILITARĂ A TERENULUI

A - APA	C - CANAL	t - ENERGIE TERMICA	E - ENERGIE ELECTRIC A	G - GAZ	T - TELEFON
X	X		X		X

6. DATE PRIVIND VEGETAȚIA EXISTENTĂ PE TERENUL SPAȚIU VERDE

NR. UNIC	DENUMIRE	CATEGORIE SP. VERDE	AMPLASAMENT	CAT. DE FOLOSINT A	REGIM JURIDIC	REGLEM URB. NR. PARCEL A
13	Covor vegetal	Cu acces public nelimitat	Strada Molidului	CC	Public	0

SPECII DE ARBORI

0	1	2	3	4	5	6	7	8
AMPLASAMENT	NR. UNIC	SPECIE DE ARBORI	BUC.	DIAM CM	INAL. M	VITALIT	VARSTA	GR. INTR
STR. MOLIDULUI	1	THUJA	1.00	10	3	5	8	5
E->V	2	THUJA	1.00	10	3	5	8	5
STANGA	3	THUJA	1.00	10	3	5	8	5
	4	THUJA	1.00	10	3	5	8	5
	5	THUJA	1.00	10	3	5	8	5
	6	THUJA	1.00	10	3	5	8	5
	7	THUJA	1.00	10	3	5	8	5
	8	THUJA	1.00	10	3	5	8	5
	9	THUJA	1.00	10	3	5	8	5
	10	THUJA	1.00	10	3	5	8	5
	11	THUJA	1.00	10	3	5	8	5
	12	THUJA	1.00	10	3	5	8	5

	13	THUJA	1.00	10	3	5	8	5
	14	TEI	1.00	20	7	5	18	5
	15	CATALPA	1.00	30	8	5	28	5
	16	NUC	1.00	30	10	5	28	5
	17	CIRES JAPONEZ	1.00	5	3	5	3	5
	18	CIRES JAPONEZ	1.00	5	3	5	3	5
	19	CIRES JAPONEZ	1.00	5	3	5	3	5
	20	CIRES JAPONEZ	1.00	5	3	5	3	5
	21	CIRES JAPONEZ	1.00	5	3	5	3	5
	22	CIRES JAPONEZ	1.00	5	3	5	3	5
	23	CIRES JAPONEZ	1.00	5	3	5	3	5
	24	CIRES JAPONEZ	1.00	5	3	5	3	5
	25	ARTAR ROSU	1.00	5	3	5	3	5
	26	ARTAR ROSU	1.00	5	3	5	3	5
	27	THUJA	1.00	10	3	5	8	5
	28	THUJA	1.00	10	3	5	8	5

0	1	2	3	4	5	6	7	8
----------	----------	----------	----------	----------	----------	----------	----------	----------

AMPLASAMENT	NR. UNIC	SPECIE DE ARBORI	BUC.	DIAM CM	INAL. M	VITALIT	VARSTA	GR. INTR
STR. MOLIDULUI	1	NUC	1.00	30	10	5	27	5
E->V	2	NUC	1.00	30	10	5	27	5
DREAPTA	3	NUC	1.00	10	3	5	8	5
	4	NUC	1.00	20	6	5	17	5
	5	CIRES JAPONEZ	1.00	5	3	5	3	5
	6	CIRES JAPONEZ	1.00	5	3	5	3	5
	7	CIRES JAPONEZ	1.00	5	3	5	3	5
	8	CIRES JAPONEZ	1.00	5	3	5	3	5
	9	CIRES JAPONEZ	1.00	5	3	5	3	5
	10	CIRES JAPONEZ	1.00	5	3	5	3	5
	11	CIRES JAPONEZ	1.00	5	3	5	3	5
	12	CIRES JAPONEZ	1.00	5	3	5	3	5
	13	CIRES JAPONEZ	1.00	5	3	5	3	5
	14	CIRES JAPONEZ	1.00	5	3	5	3	5
	15	CIRES JAPONEZ	1.00	5	3	5	3	5

	16	CIRES JAPONEZ	1.00	5	3	5	3	5
	17	CIRES JAPONEZ	1.00	5	3	5	3	5
	18	CIRES JAPONEZ	1.00	5	3	5	3	5
	19	CIRES JAPONEZ	1.00	5	3	5	3	5
	20	CIRES JAPONEZ	1.00	5	3	5	3	5
	21	CIRES JAPONEZ	1.00	5	3	5	3	5
	22	CIRES JAPONEZ	1.00	5	3	5	3	5
	23	CIRES JAPONEZ	1.00	5	3	5	3	5
	24	CIRES JAPONEZ	1.00	5	3	5	3	5
	25	CIRES JAPONEZ	1.00	5	3	5	3	5
	26	CIRES JAPONEZ	1.00	5	3	5	3	5
	27	CIRES JAPONEZ	1.00	5	3	5	3	5
	28	CIRES JAPONEZ	1.00	5	3	5	3	5
	29	CIRES JAPONEZ	1.00	5	3	5	3	5

	30	CIRES JAPONEZ	1.00	5	3	5	3	5
	31	CIRES JAPONEZ	1.00	5	3	5	3	5
	32	CIRES JAPONEZ	1.00	5	3	5	3	5
	33	CIRES JAPONEZ	1.00	5	3	5	3	5
	34	CIRES JAPONEZ	1.00	5	3	5	3	5
	35	CIRES JAPONEZ	1.00	5	3	5	3	5
	36	CIRES JAPONEZ	1.00	5	3	5	3	5
	37	CIRES JAPONEZ	1.00	5	3	5	3	5
	38	CIRES JAPONEZ	1.00	5	3	5	3	5
	39	CIRES JAPONEZ	1.00	5	3	5	3	5
	40	CIRES JAPONEZ	1.00	5	3	5	3	5
	41	CIRES JAPONEZ	1.00	5	3	5	3	5
	42	CIRES JAPONEZ	1.00	5	3	5	3	5

7. DOCUMENTE EMISE CU PRIVIRE LA TERENUL SPAȚIU VERDE ȘI CONSTRUCȚIILE EXISTENTE

4. DATE PRIVIND CONSTRUCȚIILE EXISTENTE PE TERENUL SPAȚIU VERDE

Nume si prenume proprietar constructii	Tip proprietate	Mod administrare	Numar corp constr.	Cod grupa destinatie	Suprafata construita la sol (mp)	Observatii
Comuna Periam	Prop. publica	Adm. Pub.	0	CIE	428.70	Accese, parcare, statii de autobuz
Total suprafață ocupată din terenul spațiu verde					428.70	

5. ECHIPAREA EDILITARĂ A TERENULUI

A - APA	C - CANAL	t- ENERGIE TERMICA	E - ENERGIE ELECTRIC A	G - GAZ	T - TELEFON
X	X		X		X

6. DATE PRIVIND VEGETAȚIA EXISTENTĂ PE TERENUL SPAȚIU VERDE

NR. UNIC	DENUMIRE	CATEGORIE SP. VERDE	AMPLASAMENT	CAT. DE FOLOSINTA	REGIM JURIDIC	REGLEM URB. NR. PARCELA
14	Covor vegetal	Cu acces public nelimitat	Strada Narciselor	CC	Public	0

SPECII DE ARBORI

0	1	2	3	4	5	6	7	8
AMPLASAMENT	NR. UNIC	SPECIE DE ARBORI	BUC.	DIAM CM	INAL. M	VITALIT	VARSTA	GR. INTR
STR. NARCISELOR	1	CIRES	1.00	20	8	5	18	5
S->N	2	THUJA	1.00	5	1	5	4	5
STANGA	3	THUJA	1.00	5	1	5	4	5
	4	THUJA	1.00	5	1	5	4	5
	5	THUJA	1.00	5	1	5	4	5
	6	THUJA	1.00	5	1	5	4	5
	7	THUJA	1.00	5	1	5	4	5
	8	THUJA	1.00	5	1	5	4	5
	9	THUJA	1.00	5	1	5	4	5
	10	THUJA	1.00	5	1	5	4	5
	11	THUJA	1.00	5	1	5	4	5
	12	THUJA	1.00	5	1	5	4	5
	13	THUJA	1.00	5	1	5	4	5
	14	THUJA	1.00	5	1	5	4	5
	15	FRASIN	1.00	10	3	5	8	5
	16	SALCAM	1.00	5	2	5	3	5
	17	CATALPA	1.00	10	3	5	8	5
	18	CATALPA	1.00	5	2	5	3	5
	19	GLADITA	1.00	10	3	5	8	5

	20	SALCIE	1.00	20	6	5	18	5
--	----	--------	------	----	---	---	----	---

0	1	2	3	4	5	6	7	8
AMPLASAMENT	NR. UNIC	SPECIE DE ARBORI	BUC.	DIAM CM	INAL. M	VITALIT	VARSTA	GR. INTR
STR. NARCISELOR	1	NUC	1.00	30	10	5	27	5
S->N	2	GLADITA	1.00	10	3	5	8	5
DREAPTA	3	GLADITA	1.00	10	3	5	8	5
	4	GLADITA	1.00	10	3	5	8	5
	5	TEI	1.00	10	3	5	8	5
	6	CIRES JAPONEZ	1.00	5	3	5	4	5
	7	CIRES JAPONEZ	1.00	5	3	5	4	5
	8	CIRES JAPONEZ	1.00	5	3	5	4	5
	9	CIRES JAPONEZ	1.00	5	3	5	4	5
	10	CIRES JAPONEZ	1.00	5	3	5	4	5
	11	CIRES JAPONEZ	1.00	5	3	5	4	5
	12	CIRES JAPONEZ	1.00	5	3	5	4	5
	13	CIRES JAPONEZ	1.00	5	3	5	4	5

	14	CIRES JAPONEZ	1.00	5	3	5	4	5
	15	CIRES JAPONEZ	1.00	5	3	5	4	5
	16	CIRES JAPONEZ	1.00	5	3	5	4	5
	17	CIRES JAPONEZ	1.00	5	3	5	4	5
	18	CIRES JAPONEZ	1.00	5	3	5	4	5
	19	CIRES JAPONEZ	1.00	5	3	5	4	5
	20	CIRES JAPONEZ	1.00	5	3	5	4	5
	21	CIRES JAPONEZ	1.00	5	3	5	4	5
	22	CIRES JAPONEZ	1.00	5	3	5	4	5
	23	CIRES JAPONEZ	1.00	5	3	5	4	5
	24	CIRES JAPONEZ	1.00	5	3	5	4	5
	25	CIRES JAPONEZ	1.00	5	3	5	4	5
	26	CIRES JAPONEZ	1.00	5	3	5	4	5
	27	CIRES JAPONEZ	1.00	5	3	5	4	5

	28	CIRES JAPONEZ	1.00	5	3	5	4	5
	29	CIRES JAPONEZ	1.00	5	3	5	4	5
	30	CIRES JAPONEZ	1.00	5	3	5	4	5
	31	CIRES JAPONEZ	1.00	5	3	5	4	5
	32	CIRES JAPONEZ	1.00	5	3	5	4	5
	33	CIRES JAPONEZ	1.00	5	3	5	4	5
	34	CIRES JAPONEZ	1.00	5	3	5	4	5
	35	CIRES JAPONEZ	1.00	5	3	5	4	5

7. DOCUMENTE EMISE CU PRIVIRE LA TERENUL SPAȚIU VERDE ȘI CONSTRUCȚIILE EXISTENTE

**FIȘA SPAȚIULUI VERDE
NR.**

15

FASII PLANTATE

Judetul: Timis

Comuna Periam

Cod Siruta: 158118

1. SCHIȚA AMPLASAMENTULUI TERENULUI SPAȚIU VERDE

2. ADRESA

Strada Nufarului

Strazi



3. DATE DESPRE TERENUL SPAȚIU VERDE

Proprietar/detinator teren spatiu verde	Tip proprietate	Mod administra re	Categoria de folosinta	Regl. urban	Suprafata masurata (mp) Teren		Total Sp. Verde MP	Observat ii
					Exclusiv	Indiviziune		
Comuna Periam	Prop.public a	Adm. Pub.	CC	Strazi	4,693.00		3,989.05	

4. DATE PRIVIND CONSTRUCȚIILE EXISTENTE PE TERENUL SPAȚIU VERDE

Nume si prenume proprietar constructii	Tip proprietate	Mod administra re	Numar corp constr.	Cod grupa destinatie	Suprafata construita la sol (mp)	Observatii
Comuna Periam	Prop.public a	Adm. Pub.	0	CIE	703.95	Accese, parcare, statii de autobuz
Total suprafață ocupată din terenul spațiu verde					703.95	

5. ECHIPAREA EDILITARĂ A TERENULUI

A - APA	C - CANAL	t- ENERGIE TERMICA	E - ENERGIE ELECTRIC A	G - GAZ	T - TELEFON
X	X		X		X

6. DATE PRIVIND VEGETAȚIA EXISTENTĂ PE TERENUL SPAȚIU VERDE

NR. UNIC	DENUMIRE	CATEGORIE SP. VERDE	AMPLASAMENT	CAT. DE FOLOSINT A	REGIM JURIDIC	REGLEM URB. NR. PARCEL A
15	Covor vegetal	Cu acces public nelimitat	Strada Nufarului	CC	Public	0

SPECII DE ARBORI

0	1	2	3	4	5	6	7	8
AMPLASAMENT	NR. UNIC	SPECIE DE ARBORI	BUC.	DIAM CM	INAL. M	VITALIT	VARSTA	GR. INTR
STR. NUFARULUI	1	NUC	1.00	20	8	5	18	5
N->S	2	NUC	1.00	20	8	5	18	5
STANGA	3	NUC	1.00	10	3	5	8	5
	4	NUC	1.00	50	15	5	45	5
	5	THUJA	1.00	5	1	5	4	5
	6	THUJA	1.00	5	1	5	4	5
	7	THUJA	1.00	5	1	5	4	5
	8	THUJA	1.00	5	1	5	4	5
	9	THUJA	1.00	5	1	5	4	5
	10	THUJA	1.00	5	1	5	4	5
	11	THUJA	1.00	5	1	5	4	5
	12	NUC	1.00	35	12	5	33	5

	13	NUC	1.00	35	12	5	33	5
	14	NUC	1.00	35	12	5	33	5
	15	NUC	1.00	35	12	5	33	5
	16	NUC	1.00	35	12	5	33	5
	17	SALCIE	1.00	10	3	5	8	5
	18	NUC	1.00	40	12	5	38	5
	19	NUC	1.00	35	12	5	33	5

0	1	2	3	4	5	6	7	8
AMPLASAMENT	NR. UNIC	SPECIE DE ARBORI	BUC.	DIAM CM	INAL. M	VITALIT	VARSTA	GR. INTR
STR. NUFARULUI	1	NUC	1.00	35	12	5	33	5
N->S	2	SALCIE	1.00	15	5	5	13	5
DREAPTA	3	NUC	1.00	30	12	5	27	5
	4	TEI	1.00	30	10	5	27	5
	5	TEI	1.00	10	3	5	8	5
	6	MIMOSA	1.00	5	2	5	3	5
	7	TEI	1.00	25	8	5	23	5

7. DOCUMENTE EMISE CU PRIVIRE LA TERENUL SPAȚIU VERDE ȘI CONSTRUCȚIILE EXISTENTE

FIȘA SPAȚIULUI VERDE

FASII PLANTATE

NR.

16

Judetul: Timis

Comuna Periam

Cod Siruta: 158118

1. SCHIȚA AMPLASAMENTULUI TERENULUI SPAȚIU VERDE

2. ADRESA

Strada Panselor

Strazi



3. DATE DESPRE TERENUL SPAȚIU VERDE

Proprietar/detinator teren spatiu verde	Tip proprie tate	Mod administrar e	Categoria de folosinta	Regl. urban	Suprafata masurata (mp) Teren		Total Sp. Verde MP	Observat ii
					Exclusiv	Indiviziune		
Comuna Periam	Prop.public a	Adm. Pub.	CC	Strazi	10,097.00		8,582.45	

4. DATE PRIVIND CONSTRUCȚIILE EXISTENTE PE TERENUL SPAȚIU VERDE

Nume si prenume proprietar constructii	Tip proprie tate	Mod administrar e	Numar corp constr.	Cod grupa destinatie	Suprafata construita la sol (mp)	Observatii
Comuna Periam	Prop.public a	Adm. Pub.	0	CIE	1,514.55	Accese, parcare, statii de autobuz
Total suprafață ocupată din terenul spațiu verde					1,514.55	

5. ECHIPAREA EDILITARĂ A TERENULUI

A - APA	C - CANAL	t - ENERGIE TERMICA	E - ENERGIE ELECTRIC A	G - GAZ	T - TELEFON
X	X		X		X

6. DATE PRIVIND VEGETAȚIA EXISTENTĂ PE TERENUL SPAȚIU VERDE

NR. UNIC	DENUMIRE	CATEGORIE SP. VERDE	AMPLASAMENT	CAT. DE FOLOSINT A	REGIM JURIDIC	REGLEM URB. NR. PARCEL A
16	Covor vegetal	Cu acces public nelimitat	Strada Panselelor	CC	Public	0

SPECII DE ARBORI

0	1	2	3	4	5	6	7	8
AMPLASAMENT	NR. UNIC	SPECIE DE ARBORI	BUC.	DIAM CM	INAL. M	VITALIT	VARSTA	GR. INTR
STR. PANSELELOR	1	THUJA	1.00	10	3	5	8	5
S->N	2	THUJA	1.00	10	3	5	8	5
STANGA	3	THUJA	1.00	10	3	5	8	5
	4	THUJA	1.00	10	3	5	8	5
	5	THUJA	1.00	10	3	5	8	5
	6	TEI	1.00	30	12	5	27	5
	7	CATALPA	1.00	15	5	5	13	5
	8	CATALPA	1.00	20	7	5	18	5
	9	NUC	1.00	20	6	5	18	5
	10	MIMOSA	1.00	20	6	5	18	5
	11	GLADITA	1.00	10	3	5	8	5
	12	SALCAM	1.00	10	3	5	8	5
	13	SALCAM	1.00	10	3	5	8	5
	14	SALCAM	1.00	10	3	5	8	5

	15	THUJA	1.00	5	2	5	3	5
	16	THUJA	1.00	5	2	5	3	5
	17	THUJA	1.00	5	2	5	3	5
	18	THUJA	1.00	5	2	5	3	5
	19	THUJA	1.00	5	2	5	3	5
	20	THUJA	1.00	5	2	5	3	5
	21	THUJA	1.00	5	2	5	3	5
	22	THUJA	1.00	5	2	5	3	5
	23	THUJA	1.00	5	2	5	3	5
	24	THUJA	1.00	5	2	5	3	5
	25	THUJA	1.00	5	2	5	3	5
	26	THUJA	1.00	5	2	5	3	5
	27	SALCIE	1.00	20	6	5	18	5
	28	THUJA	1.00	10	3	5	8	5
	29	THUJA	1.00	10	3	5	8	5
	30	THUJA	1.00	10	3	5	8	5
	31	THUJA	1.00	10	3	5	8	5
	32	THUJA	1.00	10	3	5	8	5
	33	THUJA	1.00	10	3	5	8	5
	34	THUJA	1.00	10	3	5	8	5
	35	THUJA	1.00	10	3	5	8	5
	36	THUJA	1.00	10	3	5	8	5
	37	THUJA	1.00	10	3	5	8	5
	38	THUJA	1.00	10	3	5	8	5
	39	THUJA	1.00	10	3	5	8	5
	40	THUJA	1.00	10	3	5	8	5
	41	THUJA	1.00	10	3	5	8	5
	42	THUJA	1.00	10	3	5	8	5

	43	NUC	1.00	10	5	5	8	5
	44	NUC	1.00	10	5	5	8	5
	45	NUC	1.00	10	5	5	8	5
	46	NUC	1.00	10	5	5	8	5
	47	NUC	1.00	10	5	5	8	5
	48	NUC	1.00	10	5	5	8	5
	49	NUC	1.00	10	5	5	8	5
	50	NUC	1.00	10	5	5	8	5
	51	NUC	1.00	10	5	5	8	5
	52	NUC	1.00	10	5	5	8	5
	53	NUC	1.00	10	5	5	8	5
	54	NUC	1.00	10	5	5	8	5
	55	NUC	1.00	30	10	5	28	5
	56	NUC	1.00	30	10	5	28	5
	57	NUC	1.00	20	6	5	18	5
	58	MESTEACA N	1.00	5	2	5	3	5
	59	PAULONIA	1.00	10	5	5	8	5
	60	PAULONIA	1.00	10	5	5	8	5
	61	PAULONIA	1.00	10	5	5	8	5
	62	PAULONIA	1.00	10	5	5	8	5
	63	PAULONIA	1.00	15	5	5	13	5
	64	PAULONIA	1.00	15	5	5	13	5
	65	THUJA	1.00	5	2	5	3	5
	66	THUJA	1.00	5	2	5	3	5
	67	THUJA	1.00	5	2	5	3	5
	68	THUJA	1.00	5	2	5	3	5
	69	THUJA	1.00	5	2	5	3	5

	70	THUJA	1.00	5	2	5	3	5
	71	THUJA	1.00	10	3	5	8	5
	72	SALCAM	1.00	20	6	5	18	5
	73	SALCIE	1.00	25	2	5	23	5
	74	SALCIE	1.00	25	2	5	23	5
	75	SALCIE	1.00	20	6	5	18	5
	76	NUC	1.00	20	7	5	18	5
	77	THUJA	1.00	5	2	5	3	5
	78	THUJA	1.00	5	2	5	3	5
	79	THUJA	1.00	5	2	5	3	5
	80	THUJA	1.00	5	2	5	3	5
	81	THUJA	1.00	5	2	5	3	5

0	1	2	3	4	5	6	7	8
AMPLASAMENT	NR. UNIC	SPECIE DE ARBORI	BUC.	DIAM CM	INAL. M	VITALIT	VARSTA	GR. INTR
STR. PANSELELOR	1	SALCAM	1.00	10	3	5	8	5
S->N	2	SALCAM	1.00	10	3	5	8	5
DREAPTA	3	SALCAM	1.00	10	3	5	8	5
	4	SALCAM	1.00	10	3	5	8	5
	5	SALCAM	1.00	10	3	5	8	5
	6	SALCAM	1.00	10	3	5	8	5
	7	SALCAM	1.00	10	3	5	8	5
	8	SALCAM	1.00	10	3	5	8	5
	9	SALCAM	1.00	10	3	5	8	5

	10	SALCAM	1.00	10	3	5	8	5
	11	SALCAM	1.00	20	18	5	18	5
	12	NUC	1.00	35	12	5	33	5
	13	TEI	1.00	10	3	5	8	5
	14	SALCAM	1.00	15	5	5	13	5
	15	NUC	1.00	50	12	5	45	5
	16	NUC	1.00	30	10	5	27	5
	17	FRASIN	1.00	15	5	5	13	5
	18	FRASIN	1.00	15	5	5	13	5
	19	FRASIN	1.00	15	5	5	13	5
	20	FRASIN	1.00	15	5	5	13	5
	21	FRASIN	1.00	15	5	5	13	5
	22	FRASIN	1.00	15	5	5	13	5
	23	FRASIN	1.00	15	5	5	13	5
	24	FRASIN	1.00	15	5	5	13	5
	25	GLADITA	1.00	5	2	5	3	5
	26	GLADITA	1.00	5	2	5	3	5
	27	GLADITA	1.00	5	2	5	3	5
	28	GLADITA	1.00	5	2	5	3	5
	29	NUC	1.00	40	15	5	37	5
	30	NUC	1.00	30	10	5	27	5
	31	CATALPA	1.00	15	5	5	13	5
	32	NUC	1.00	10	3	5	8	5
	33	NUC	1.00	30	10	5	27	5
	34	NUC	1.00	35	12	5	33	5
	35	MIMOSA	1.00	10	3	5	8	5
	36	NUC	1.00	35	12	5	33	5
	37	SALCIE	1.00	15	4	5	13	5

	38	SALCIE	1.00	15	4	5	13	5
	39	SALCIE	1.00	10	3	5	8	5
	40	SALCIE	1.00	10	3	5	8	5
	41	SALCIE	1.00	10	3	5	8	5
	42	SALCIE	1.00	10	3	5	8	5
	43	NUC	1.00	25	7	5	23	5
	44	NUC	1.00	30	10	5	27	5
	45	TEI	1.00	20	7	5	18	5
	46	TEI	1.00	15	5	5	13	5

7. DOCUMENTE EMISE CU PRIVIRE LA TERENUL SPAȚIU VERDE ȘI CONSTRUCȚIILE EXISTENTE

FIȘA SPAȚIULUI VERDE NR.

17

FASII PLANTATE

Judetul: Timis

Comuna Periam

Cod Siruta: 158118

1. SCHIȚA AMPLASAMENTULUI TERENULUI SPAȚIU VERDE

2. ADRESA

Strada Pinului

Strazi



3. DATE DESPRE TERENUL SPAȚIU VERDE

Proprietar/detinator teren spatiu verde	Tip proprietate	Mod administra re	Categorie de folosinta	Regl. urban	Suprafata masurata (mp) Teren		Total Sp. Verde MP	Observat ii
					Exclusiv	Indiviziune		
Comuna Periam	Prop.publica	Adm. Pub.	CC	Strazi	1,122.00		953.70	

4. DATE PRIVIND CONSTRUCȚIILE EXISTENTE PE TERENUL SPAȚIU VERDE

Nume si prenume proprietar constructii	Tip proprietate	Mod administrare	Numar corp constr.	Cod grupa destinatie	Suprafata construita la sol (mp)	Observatii
Comuna Periam	Prop. publica	Adm. Pub.	0	CIE	168.30	Accese, parcare, statii de autobuz
Total suprafață ocupată din terenul spațiu verde					168.30	

5. ECHIPAREA EDILITARĂ A TERENULUI

A - APA	C - CANAL	t-ENERGIE TERMICA	E - ENERGIE ELECTRIC A	G - GAZ	T - TELEFON
X	X		X		X

6. DATE PRIVIND VEGETAȚIA EXISTENTĂ PE TERENUL SPAȚIU VERDE

NR. UNIC	DENUMIRE	CATEGORIE SP. VERDE	AMPLASAMENT	CAT. DE FOLOSINTA	REGIM JURIDIC	REGLEM URB. NR. PARCELA
17	Covor vegetal	Cu acces public nelimitat	Strada Pinului	CC	Public	0

SPECII DE ARBORI

0	1	2	3	4	5	6	7	8
AMPLASAMENT	NR. UNIC	SPECIE DE ARBORI	BUC.	DIAM CM	INAL. M	VITALIT	VARSTA	GR. INTR
STR. PINULUI	1	SALCAM	1.00	5	2	5	3	5
N->S	2	SALCAM	1.00	5	2	5	3	5
STANGA	3	SALCAM	1.00	5	2	5	3	5

0	1	2	3	4	5	6	7	8
AMPLASAMENT	NR. UNIC	SPECIE DE ARBORI	BUC.	DIAM CM	INAL. M	VITALIT	VARSTA	GR. INTR
STR. PINULUI	1	TEI	1.00	20	6	5	18	5
N->S	2	TEI	1.00	30	10	5	28	5
DREAPTA	3	SALCAM	1.00	20	7	5	18	5
	4	SALCAM	1.00	20	7	5	18	5
	5	SALCAM	1.00	20	7	5	18	5
	6	SALCAM	1.00	20	7	5	18	5
	7	SALCAM	1.00	15	5	5	13	5
	8	SALCAM	1.00	15	5	5	13	5
	9	SALCAM	1.00	10	3	5	8	5
	10	SALCAM	1.00	10	3	5	8	5
	11	SALCAM	1.00	20	7	5	18	5
	12	SALCAM	1.00	20	7	5	18	5
	13	SALCAM	1.00	25	8	5	23	5
	14	SALCAM	1.00	25	8	5	23	5

7. DOCUMENTE EMISE CU PRIVIRE LA TERENUL SPAȚIU VERDE ȘI CONSTRUCȚIILE EXISTENTE

FASII PLANTATE

FIȘA SPAȚIULUI VERDE NR. 18

Judetul: Timis
Comuna Periam
Cod Siruta: 158118

1. SCHIȚA AMPLASAMENTULUI TERENULUI SPAȚIU VERDE

2. ADRESA

Strada Platanilor Strazi

Tronson Calea Aradului - Strada
Stejarului



3. DATE DESPRE TERENUL SPAȚIU VERDE

Proprietar/detinator teren spatiu verde	Tip proprietate	Mod administrare	Categori a de folosinta	Regl. urban	Suprafata masurata (mp) Teren		Total Sp. Verde MP	Observatii
					Exclusiv	Indiviziune		
Comuna Periam	Prop.publi ca	Adm. Pub.	CC	Strazi	10,245.00		8,708.25	

4. DATE PRIVIND CONSTRUCȚIILE EXISTENTE PE TERENUL SPAȚIU VERDE

Nume si prenume proprietar constructii	Tip proprietate	Mod administrare	Numar corp constr.	Cod grupa destinatie	Suprafata construita la sol (mp)	Observatii
Comuna Periam	Prop.publi ca	Adm. Pub.	0	CIE	1,536.75	Accese, parcare, statii de autobuz
Total suprafață ocupată din terenul spațiu verde					1,536.75	

5. ECHIPAREA EDILITARĂ A TERENULUI

A - APA	C - CANAL	t - ENERGIE TERMICA	E - ENERGI E ELECTRI CA	G - GAZ	T - TELEF ON
X	X		X		X

6. DATE PRIVIND VEGETAȚIA EXISTENTĂ PE TERENUL SPAȚIU VERDE

NR. UNIC	DENUMIRE	CATEGORIE SP. VERDE	AMPLASAMENT	CAT. DE FOLOSINTA	REGIM JURIDIC	REGLE M URB. NR. PARCE LA
18	Covor vegetal	Cu acces public nelimitat	Strada Platanilor	CC	Public	0

SPECII DE ARBORI

0	1	2	3	4	5	6	7	8
AMPLASAMENT	NR. UNIC	SPECIE DE ARBORI	BUC.	DIAM CM	INAL. M	VITALIT	VARSTA	GR. INTR
STR. PLATANILOR	1	PLATAN	1.00	10	3	5	8	5
S->N	2	PLATAN	1.00	10	3	5	8	5
STANGA	3	PLATAN	1.00	10	3	5	8	5
	4	PLATAN	1.00	10	3	5	8	5
	5	PLATAN	1.00	10	3	5	8	5
	6	PLATAN	1.00	10	3	5	8	5
	7	PLATAN	1.00	10	3	5	8	5
	8	PLATAN	1.00	10	3	5	8	5
	9	PLATAN	1.00	10	3	5	8	5
	10	PLATAN	1.00	10	3	5	8	5
	11	PLATAN	1.00	10	3	5	8	5
	12	PLATAN	1.00	10	3	5	8	5

	13	PLATAN	1.00	10	3	5	8	5
	14	PLATAN	1.00	10	3	5	8	5
	15	PLATAN	1.00	10	3	5	8	5
	16	PLATAN	1.00	10	3	5	8	5
	17	PLATAN	1.00	10	3	5	8	5
	18	PLATAN	1.00	10	3	5	8	5
	19	PLATAN	1.00	10	3	5	8	5
	20	PAULONIA	1.00	5	2	5	3	5
	21	PAULONIA	1.00	20	6	5	18	5
	22	PAULONIA	1.00	10	3	5	8	5
	23	PAULONIA	1.00	15	5	5	13	5
	24	PAULONIA	1.00	15	5	5	13	5
	25	ARTAR	1.00	5	2	5	3	5
	26	NUC	1.00	10	3	5	8	5
	27	NUC	1.00	5	2	5	3	5
	28	SALCIE	1.00	10	3	5	8	5
	29	NUC	1.00	5	2	5	3	5
	30	NUC	1.00	25	7	5	23	5
	31	NUC	1.00	20	7	5	18	5
	32	NUC	1.00	30	10	5	28	5
	33	CORCODUS	1.00	15	5	5	13	5
	34	CORCODUS	1.00	15	5	5	13	5
	35	OTETAR	1.00	10	3	5	8	5
	36	SALCAM	1.00	20	7	5	18	5
	37	SALCAM	1.00	20	7	5	18	5
	38	SALCAM	1.00	20	7	5	18	5
	39	NUC	1.00	30	10	5	27	5
	40	NUC	1.00	5	2	5	3	5

	41	NUC	1.00	5	2	5	3	5
	42	NUC	1.00	20	7	5	18	5
	43	NUC	1.00	10	3	5	8	5
	44	NUC	1.00	10	3	5	8	5
	45	CASTAN	1.00	5	2	5	3	5
	46	CASTAN	1.00	5	2	5	3	5
	47	PLATAN	1.00	15	5	5	13	5
	48	PLATAN	1.00	15	5	5	13	5
	49	PLATAN	1.00	15	5	5	13	5
	50	PLATAN	1.00	15	5	5	13	5
	51	PLATAN	1.00	15	5	5	13	5
	52	PLATAN	1.00	15	5	5	13	5
	53	PLATAN	1.00	15	5	5	13	5
	54	PLATAN	1.00	15	5	5	13	5
	55	PLATAN	1.00	15	5	5	13	5
	56	PLATAN	1.00	15	5	5	13	5
	57	PLATAN	1.00	15	5	5	13	5
	58	PLATAN	1.00	15	5	5	13	5
	59	PLATAN	1.00	15	5	5	13	5
	60	PLATAN	1.00	15	5	5	13	5
	61	PLATAN	1.00	15	5	5	13	5
	62	PLATAN	1.00	15	5	5	13	5
	63	PLATAN	1.00	15	5	5	13	5
	64	PLATAN	1.00	15	5	5	13	5
	65	PLATAN	1.00	15	5	5	13	5
	66	PAULONIA	1.00	5	2	5	3	5
	67	PAULONIA	1.00	20	6	5	18	5
	68	PAULONIA	1.00	10	3	5	8	5

	69	PAULONIA	1.00	15	5	5	13	5
	70	PAULONIA	1.00	15	5	5	13	5
	71	ARTAR	1.00	5	2	5	3	5
	72	NUC	1.00	10	3	5	8	5
	73	NUC	1.00	5	2	5	3	5
	74	SALCIE	1.00	10	3	5	8	5
	75	NUC	1.00	5	2	5	3	5
	76	SALCIE	1.00	10	3	5	8	5
	77	NUC	1.00	5	2	5	3	5
	78	NUC	1.00	25	6	5	23	5
	79	NUC	1.00	20	6	5	18	5
	80	NUC	1.00	30	12	5	27	5
	81	OTETAR	1.00	10	3	5	8	5
	82	SALCAM	1.00	20	6	5	18	5
	83	NUC	1.00	30	10	5	27	5
	84	CORCODUS	1.00	15	5	5	13	5
	85	NUC	1.00	30	10	5	27	5
	86	NUC	1.00	5	2	5	3	5
	87	NUC	1.00	20	7	5	18	5
	88	NUC	1.00	10	3	5	8	5
	89	CASTAN	1.00	5	2	5	3	5
	90	CASTAN	1.00	5	2	5	3	5

0	1	2	3	4	5	6	7	8
AMPLASAMENT	NR. UNIC	SPECIE DE ARBORI	BUC.	DIAM CM	INAL. M	VITALIT	VARSTA	GR. INTR
STR. PLATANILOR	1	SALCIE	1.00	20	6	5	18	5
S->N	2	SALCIE	1.00	15	5	5	13	5
DREAPTA	3	SALCIE	1.00	10	3	5	8	5
	4	SALCIE	1.00	10	3	5	8	5
	5	THUJA	1.00	5	4	5	5	5
	6	THUJA	1.00	5	4	5	5	5
	7	THUJA	1.00	5	4	5	5	5
	8	THUJA	1.00	5	4	5	5	5
	9	THUJA	1.00	5	4	5	5	5
	10	THUJA	1.00	5	4	5	5	5
	11	THUJA	1.00	5	4	5	5	5
	12	THUJA	1.00	5	4	5	5	5
	13	THUJA	1.00	5	4	5	5	5
	14	THUJA	1.00	5	4	5	5	5
	15	THUJA	1.00	5	4	5	5	5
	16	THUJA	1.00	5	4	5	5	5
	17	THUJA	1.00	5	4	5	5	5
	18	THUJA	1.00	5	4	5	5	5
	19	THUJA	1.00	5	4	5	5	5
	20	THUJA	1.00	5	4	5	5	5
	21	THUJA	1.00	5	4	5	5	5
	22	THUJA	1.00	5	4	5	5	5
	23	THUJA	1.00	5	4	5	5	5

	24	SALCIE	1.00	10	3	5	8	5
	25	TEI	1.00	10	3	5	8	5
	26	NUC	1.00	30	10	5	28	5
	27	OTETAR	1.00	10	3	5	8	5
	28	SALCIE	1.00	20	6	5	18	5
	29	OTETAR	1.00	10	3	5	8	5
	30	OTETAR	1.00	10	3	5	8	5
	31	NUC	1.00	10	3	5	8	5
	32	SALCIE	1.00	10	3	5	8	5
	33	SALCIE	1.00	10	3	5	8	5
	34	SALCIE	1.00	10	3	5	8	5
	35	SALCIE	1.00	10	3	5	8	5
	36	THUJA	1.00	5	4	5	5	5
	37	THUJA	1.00	5	4	5	5	5
	38	THUJA	1.00	5	4	5	5	5
	39	THUJA	1.00	5	4	5	5	5
	40	THUJA	1.00	5	4	5	5	5
	41	THUJA	1.00	5	4	5	5	5
	42	THUJA	1.00	5	4	5	5	5
	43	THUJA	1.00	5	4	5	5	5
	44	THUJA	1.00	5	4	5	5	5
	45	THUJA	1.00	5	4	5	5	5
	46	THUJA	1.00	5	4	5	5	5
	47	THUJA	1.00	5	4	5	5	5
	48	THUJA	1.00	5	4	5	5	5
	49	THUJA	1.00	5	4	5	5	5
	50	THUJA	1.00	5	4	5	5	5
	51	THUJA	1.00	5	4	5	5	5

	52	THUJA	1.00	5	4	5	5	5
	53	THUJA	1.00	5	4	5	5	5
	54	THUJA	1.00	5	4	5	5	5
	55	SALCIE	1.00	10	3	5	8	5
	56	TEI	1.00	10	3	5	8	5
	57	NUC	1.00	30	10	5	27	5
	58	OTETAR	1.00	10	3	5	8	5
	59	OTETAR	1.00	20	6	5	18	5
	60	SALCIE	1.00	20	6	5	18	5
	61	OTETAR	1.00	10	3	5	8	5
	62	OTETAR	1.00	10	3	5	8	5
	63	NUC	1.00	10	3	5	8	5
	64	NUC	1.00	10	3	5	8	5

7. DOCUMENTE EMISE CU PRIVIRE LA TERENUL SPAȚIU VERDE ȘI CONSTRUCȚIILE EXISTENTE

**FIȘA SPAȚIULUI VERDE
NR.**

19

FASII PLANTATE

**Judetul: Timis
Comuna Periam
Cod Siruta: 158118**

1. SCHIȚA AMPLASAMENTULUI TERENULUI SPAȚIU VERDE

2. ADRESA

Strada Rachitei

Strazi



3. DATE DESPRE TERENUL SPAȚIU VERDE

Proprietar/detinator teren spatiu verde	Tip proprietate	Mod administra re	Categoria de folosinta	Regl. urban	Suprafata masurata (mp) Teren		Total Sp. Verde MP	Observat ii
					Exclusiv	Indiviziune		
Comuna Periam	Prop.public a	Adm. Pub.	CC	Strazi	1,186.00		1,008.10	

4. DATE PRIVIND CONSTRUCȚIILE EXISTENTE PE TERENUL SPAȚIU VERDE

Nume si prenume proprietar constructii	Tip proprietate	Mod administra re	Numar corp constr.	Cod grupa destinatie	Suprafata construita la sol (mp)	Observatii
Comuna Periam	Prop.public a	Adm. Pub.	0	CIE	177.90	Accese, parcare, statii de autobuz
Total suprafață ocupată din terenul spațiu verde					177.90	

5. ECHIPAREA EDILITARĂ A TERENULUI

A - APA	C - CANAL	t- ENERGIE TERMICA	E - ENERGIE ELECTRIC A	G - GAZ	T - TELEFON
X	X		X		X

6. DATE PRIVIND VEGETAȚIA EXISTENTĂ PE TERENUL SPAȚIU VERDE

NR. UNIC	DENUMIRE	CATEGORIE SP. VERDE	AMPLASAMENT	CAT. DE FOLOSINT A	REGIM JURIDIC	REGLEM URB. NR. PARCEL A
19	Covor vegetal	Cu acces public nelimitat	Strada Rachitei	CC	Public	0

7. DOCUMENTE EMISE CU PRIVIRE LA TERENUL SPAȚIU VERDE ȘI CONSTRUCTIILE EXISTENTE

**FIȘA SPAȚIULUI VERDE
NR.**

20

FASII PLANTATE

Judetul: Timis

Comuna Periam

Cod Siruta: 158118

1. SCHIȚA AMPLASAMENTULUI TERENULUI SPAȚIU VERDE

2. ADRESA

Strada Salciei

Strazi



3. DATE DESPRE TERENUL SPAȚIU VERDE

Proprietar/detinator teren spatiu verde	Tip proprietate	Mod administra re	Categorie de folosinta	Regl. urban	Suprafata masurata (mp) Teren		Total Sp. Verde MP	Observat ii
					Exclusiv	Indiviziune		
Comuna Periam	Prop.publica	Adm. Pub.	CC	Strazi	4,750.00		4,037.50	

4. DATE PRIVIND CONSTRUCȚIILE EXISTENTE PE TERENUL SPAȚIU VERDE

Nume si prenume proprietar constructii	Tip proprietate	Mod administrare	Numar corp constr.	Cod grupa destinatie	Suprafata construita la sol (mp)	Observatii
Comuna Periam	Prop.publica	Adm. Pub.	0	CIE	712.50	Accese, parcare, statii de autobuz
Total suprafață ocupată din terenul spațiu verde					712.50	

5. ECHIPAREA EDILITARĂ A TERENULUI

A - APA	C - CANAL	t- ENERGIE TERMICA	E - ENERGIE ELECTRIC A	G - GAZ	T - TELEFON
X	X		X		X

6. DATE PRIVIND VEGETAȚIA EXISTENTĂ PE TERENUL SPAȚIU VERDE

NR. UNIC	DENUMIRE	CATEGORIE SP. VERDE	AMPLASAMENT	CAT. DE FOLOSINTA	REGIM JURIDIC	REGLEM URB. NR. PARCELA
20	Covor vegetal	Cu acces public nelimitat	Strada Salciei	CC	Public	0

SPECII DE ARBORI

0	1	2	3	4	5	6	7	8
AMPLASAMENT	NR. UNIC	SPECIE DE ARBORI	BUC.	DIAM CM	INAL. M	VITALIT	VARSTA	GR. INTR
STR. SALCIEI	1	NUC	1.00	30	10	5	28	5
S->N	2	TEI	1.00	10	3	5	8	5
STANGA	3	NUC	1.00	25	8	5	23	5
	4	NUC	1.00	20	7	5	18	5

	1	2	3	4	5	6	7	8
AMPLASAMENT	NR. UNIC	SPECIE DE ARBORI	BUC.	DIAM CM	INAL. M	VITALIT	VARSTA	GR. INTR
STR. SALCIEI	1	NUC	1.00	35	12	5	33	5
N-S	2	NUC	1.00	5	2	5	3	5
DREAPTA	3	NUC	1.00	30	10	5	28	5
	4	NUC	1.00	30	10	5	28	5
	5	NUC	1.00	30	10	5	28	5
	6	NUC	1.00	30	10	5	28	5
	7	SALCAM	1.00	10	3	5	8	5
	8	SALCAM	1.00	10	3	5	8	5
	9	SALCAM	1.00	10	3	5	8	5
	10	SALCAM	1.00	10	3	5	8	5
	11	SALCAM	1.00	10	3	5	8	5
	12	SALCAM	1.00	10	3	5	8	5

	13	SALCAM	1.00	10	3	5	8	5
	14	SALCAM	1.00	10	3	5	8	5
	15	SALCAM	1.00	10	3	5	8	5
	16	SALCAM	1.00	10	3	5	8	5
	17	SALCAM	1.00	20	6	5	18	5
	18	SALCAM	1.00	20	6	5	18	5
	19	SALCAM	1.00	20	6	5	18	5
	20	SALCAM	1.00	20	6	5	18	5
	21	SALCAM	1.00	20	6	5	18	5
	22	SALCAM	1.00	20	6	5	18	5
	23	SALCAM	1.00	20	6	5	18	5
	24	SALCAM	1.00	20	6	5	18	5
	25	SALCAM	1.00	20	6	5	18	5
	26	SALCAM	1.00	20	6	5	18	5

7. DOCUMENTE EMISE CU PRIVIRE LA TERENUL SPAȚIU VERDE ȘI CONSTRUCȚIILE EXISTENTE

**FIȘA SPAȚIULUI VERDE
NR.**

21

FASII PLANTATE

Judetul: Timis

Comuna Periam

Cod Siruta: 158118

1. SCHIȚA AMPLASAMENTULUI TERENULUI SPAȚIU VERDE

2. ADRESA

Strada Smochinului

Strazi



3. DATE DESPRE TERENUL SPAȚIU VERDE

Proprietar/detinator teren spațiu verde	Tip proprietate	Mod administrare	Categorie de folosință	Regl. urban	Suprafata masurata (mp) Teren		Total Sp. Verde MP	Observatii
					Exclusiv	Indiviziune		
Comuna Periam	Prop.publica	Adm. Pub.	CC	Strazi	1,770.00		1,504.50	

4. DATE PRIVIND CONSTRUCȚIILE EXISTENTE PE TERENUL SPAȚIU VERDE

Nume si prenume proprietar constructii	Tip proprietate	Mod administrare	Numar corp constr.	Cod grupa destinatie	Suprafata construita la sol (mp)	Observatii
Comuna Periam	Prop.publica	Adm. Pub.	0	CIE	265.50	Accese, parcare, statii de autobuz
Total suprafață ocupată din terenul spațiu verde					265.50	

5. ECHIPAREA EDILITARĂ A TERENULUI

A - APA	C - CANAL	t- ENERGIE TERMICA	E - ENERGIE ELECTRIC A	G - GAZ	T - TELEFON
X	X		X		X

6. DATE PRIVIND VEGETAȚIA EXISTENTĂ PE TERENUL SPAȚIU VERDE

NR. UNIC	DENUMIRE	CATEGORIE SP. VERDE	AMPLASAMENT	CAT. DE FOLOSINT A	REGIM JURIDIC	REGLEM URB. NR. PARCEL A
21	Covor vegetal	Cu acces public nelimitat	Strada Smochinului	CC	Public	0

7. DOCUMENTE EMISE CU PRIVIRE LA TERENUL SPAȚIU VERDE ȘI CONSTRUCȚIILE EXISTENTE

FASII PLANTATE

FIȘA SPAȚIULUI VERDE NR.

22

Judetul: Timis

Comuna Periam

Cod Siruta: 158118

1. SCHIȚA AMPLASAMENTULUI TERENULUI SPAȚIU VERDE

2. ADRESA

Strada Stejarului

Strazi

Tronson str. Platanilor -
Calea Aradului



3. DATE DESPRE TERENUL SPAȚIU VERDE

Proprietar/detinator teren spatiu verde	Tip proprietate	Mod administrare	Categoria de folosinta	Regl. urban	Suprafata masurata (mp) Teren		Total Sp. Verde MP	Observatii
					Exclusiv	Indiviziune		
Comuna Periam	Prop.publ ica	Adm. Pub.	CC	Strazi	6,977.00		5,930.45	

4. DATE PRIVIND CONSTRUCȚIILE EXISTENTE PE TERENUL SPAȚIU VERDE

Nume si prenume proprietar constructii	Tip proprietate	Mod administrare	Numar corp constr.	Cod grupa destinatie	Suprafata construita la sol (mp)	Observatii
Comuna Periam	Prop.publ ica	Adm. Pub.	0	CIE	1,046.55	Accese, parcare, statii de autobuz
Total suprafață ocupată din terenul spațiu verde					1,046.55	

5. ECHIPAREA EDILITARĂ A TERENULUI

A - APA	C - CANAL	t - ENERGIE TERMICA	E - ENERGI E ELECTR ICA	G - GAZ	T - TELEF ON
X	X		X		X

6. DATE PRIVIND VEGETAȚIA EXISTENTĂ PE TERENUL SPAȚIU VERDE

NR. UNIC	DENUMIRE	CATEGORIE SP. VERDE	AMPLASAMENT	CAT. DE FOLOSINTA	REGIM JURIDIC	REGLEM URB. NR. PARCELA
22	Covor vegetal	Cu acces public nelimitat	Strada Stejarului	CC	Public	0

SPECII DE ARBORI

	1	2	3	4	5	6	7	8
AMPLASAMENT	NR. UNIC	SPECIE DE ARBORI	BUC.	DIAM CM	INAL. M	VITALIT	VARSTA	GR. INTR
STR. STEJARULUI	1	SALCIE	1.00	20	6	5	18	5
N->S	2	TEI	1.00	30	10	5	27	5
STANGA	3	THUJA	1.00	5	2	5	5	5
	4	THUJA	1.00	5	2	5	5	5
	5	THUJA	1.00	5	2	5	5	5
	6	THUJA	1.00	5	2	5	5	5
	7	IENUPAR	1.00	5	1	5	5	5
	8	IENUPAR	1.00	5	1	5	5	5
	9	IENUPAR	1.00	5	1	5	5	5
	10	IENUPAR	1.00	5	1	5	5	5
	11	PAULONIA	1.00	15	5	5	13	5

	12	PAULONIA	1.00	5	2	5	3	5
	13	PAULONIA	1.00	10	3	5	8	5
	14	PAULONIA	1.00	10	3	5	8	5
	15	PAULONIA	1.00	5	2	5	3	5
	16	PAULONIA	1.00	15	4	5	13	5
	17	PAULONIA	1.00	5	2	5	3	5
	18	PAULONIA	1.00	5	2	5	3	5
	19	PAULONIA	1.00	5	2	5	3	5
	20	PAULONIA	1.00	5	2	5	3	5
	21	PAULONIA	1.00	5	2	5	3	5
	22	THUJA	1.00	5	3	5	5	5
	23	THUJA	1.00	5	3	5	5	5
	24	NUC	1.00	40	3	5	37	5
	25	THUJA	1.00	5	3	5	5	5
	26	THUJA	1.00	5	3	5	5	5
	27	THUJA	1.00	5	3	5	5	5
	28	THUJA	1.00	5	3	5	5	5
	29	THUJA	1.00	5	3	5	5	5
	30	NUC	1.00	30	10	5	28	5
	31	SALCAM	1.00	20	6	5	18	5
	32	SALCAM	1.00	20	6	5	18	5
	33	SALCAM	1.00	20	6	5	18	5
	34	SALCAM	1.00	20	6	5	18	5
	35	SALCAM	1.00	20	6	5	18	5
	36	SALCAM	1.00	20	6	5	18	5
	37	SALCIE	1.00	50	6	5	45	5
	38	THUJA	1.00	5	2	5	5	5
	39	THUJA	1.00	5	2	5	5	5

	40	THUJA	1.00	5	2	5	5	5
	41	THUJA	1.00	10	3	5	8	5
	42	THUJA	1.00	10	3	5	8	5
	43	THUJA	1.00	10	3	5	8	5
	44	THUJA	1.00	10	3	5	8	5
	45	THUJA	1.00	10	3	5	8	5
	46	THUJA	1.00	10	3	5	8	5
	47	THUJA	1.00	10	3	5	8	5
	48	THUJA	1.00	10	3	5	8	5
	49	THUJA	1.00	10	3	5	8	5
	50	THUJA	1.00	10	3	5	8	5
	51	THUJA	1.00	10	3	5	8	5
	52	CASTAN	1.00	25	7	5	23	5
	53	NUC	1.00	30	10	5	28	5
	54	PLOP	1.00	50	8	5	48	5

	1	2	3	4	5	6	7	8
AMPLASAMENT	NR. UNIC	SPECIE DE ARBORI	BUC.	DIAM CM	INAL. M	VITALIT	VARSTA	GR. INTR
STR. STEJARULUI	1	NUC	1.00	30	3	5	27	5
N->S	2	SALCAM	1.00	5	2	3	27	5
DREAPTA	3	SALCAM	1.00	5	2	3	27	5
	4	SALCAM	1.00	5	2	3	27	5
	5	SALCAM	1.00	5	2	3	27	5
	6	SALCAM	1.00	5	2	3	27	5

	7	SALCAM	1.00	25	8	5	23	5
	8	SALCAM	1.00	25	7	5	23	5
	9	SALCAM	1.00	25	8	5	23	5
	10	MESTEACAN	1.00	5	2	5	5	5
	11	MESTEACAN	1.00	5	2	5	5	5
	12	MESTEACAN	1.00	5	2	5	5	5
	13	MESTEACAN	1.00	5	2	5	5	5
	14	MESTEACAN	1.00	5	2	5	5	5
	15	MESTEACAN	1.00	5	2	5	5	5
	16	MESTEACAN	1.00	5	2	5	5	5
	17	MESTEACAN	1.00	5	2	5	5	5
	18	MESTEACAN	1.00	5	2	5	5	5
	19	MESTEACAN	1.00	5	2	5	5	5
	20	THUJA	1.00	10	4	5	8	5
	21	THUJA	1.00	10	4	5	8	5
	22	THUJA	1.00	10	4	5	8	5
	23	FRASIN	1.00	30	3	5	27	5
	24	FRASIN	1.00	30	3	5	27	5
	25	SALCIE	1.00	20	3	5	18	5
	26	SALCIE	1.00	20	3	5	18	5
	27	THUJA	1.00	5	2	5	5	5
	28	SALCIE	1.00	5	2	5	5	5
	29	NUC	1.00	25	8	5	23	5
	30	NUC	1.00	30	10	5	28	5
	31	NUC	1.00	25	8	5	23	5
	32	NUC	1.00	30	10	5	28	5
	33	ARTAR ROSU	1.00	5	2	5	5	5
	34	ARTAR ROSU	1.00	5	2	5	5	5

	35	ARTAR	1.00	5	2	5	3	5
	36	ARTAR	1.00	5	2	5	3	5
	37	ARTAR	1.00	5	2	5	3	5
	38	ARTAR	1.00	5	2	5	3	5
	39	ARTAR	1.00	5	2	5	3	5
	40	ARTAR	1.00	5	2	5	3	5
	41	ARTAR	1.00	5	2	5	3	5
	42	ARTAR	1.00	5	2	5	3	5
	43	ARTAR	1.00	5	2	5	3	5
	44	ARTAR	1.00	5	2	5	3	5
	45	CORCODUS	1.00	5	2	5	3	5
	46	CORCODUS	1.00	5	2	5	3	5
	47	CORCODUS	1.00	5	2	5	3	5
	48	CORCODUS	1.00	5	2	5	3	5
	49	CORCODUS	1.00	5	2	5	3	5

7. DOCUMENTE EMISE CU PRIVIRE LA TERENUL SPAȚIU VERDE ȘI CONSTRUCȚIILE EXISTENTE

**FIȘA SPAȚIULUI VERDE
NR.**

23

FASII PLANTATE

**Judetul: Timis
Comuna Periam
Cod Siruta: 158118**

1. SCHIȚA AMPLASAMENTULUI TERENULUI SPAȚIU VERDE

2. ADRESA Strada Teilor Strazi



3. DATE DESPRE TERENUL SPAȚIU VERDE

Proprietar/detinator teren spatiu verde	Tip proprietate	Mod administrare	Categoria de folosinta	Regl. urban	Suprafata masurata (mp) Teren		Total Sp. Verde MP	Observatii
					Exclusiv	Indiviziune		
Comuna Periam	Prop.publica	Adm. Pub.	CC	Strazi	4,112.00		3,495.20	

4. DATE PRIVIND CONSTRUCȚIILE EXISTENTE PE TERENUL SPAȚIU VERDE

Nume si prenume proprietar constructii	Tip proprietate	Mod administrare	Numar corp constr.	Cod grupa destinatie	Suprafata construita la sol (mp)	Observatii
Comuna Periam	Prop.publica	Adm. Pub.	0	CIE	616.80	Accese, parcare, statii de autobuz

Total suprafață ocupată din terenul spațiu verde

616.80

5. ECHIPAREA EDILITARĂ A TERENULUI

A - APA	C - CANAL	t- ENERGIE TERMICA	E - ENERGIE ELECTRIC A	G - GAZ	T - TELEFON
X	X		X		X

6. DATE PRIVIND VEGETAȚIA EXISTENTĂ PE TERENUL SPAȚIU VERDE

NR. UNIC	DENUMIRE	CATEGORIE SP. VERDE	AMPLASAMENT	CAT. DE FOLOSINT A	REGIM JURIDIC	REGLEM URB. NR. PARCEL A
23	Covor vegetal	Cu acces public nelimitat	Strada Teilor	CC	Public	0

SPECII DE ARBORI

	1	2	3	4	5	6	7	8
AMPLASAMENT	NR. UNIC	SPECIE DE ARBORI	BUC.	DIAM CM	INAL. M	VITALIT	VARSTA	GR. INTR
STR. TEILOR	1	TEI	1.00	10	3	5	8	5
N->S	2	TEI	1.00	15	5	3	13	5
STANGA	3	TEI	1.00	10	3	5	8	5
	4	TEI	1.00	20	7	3	18	5
	5	TEI	1.00	30	10	3	27	5

	6	NUC	1.00	5	2	3	3	5
	7	TEI	1.00	15	5	5	13	5
	8	TEI	1.00	35	12	5	33	5
	9	TEI	1.00	35	12	5	33	5
	10	TEI	1.00	15	5	5	13	5
	11	TEI	1.00	15	5	5	13	5
	12	TEI	1.00	15	5	5	13	5
	13	TEI	1.00	15	5	5	13	5
	14	TEI	1.00	35	12	5	33	5
	15	TEI	1.00	35	12	5	33	5
	16	NUC	1.00	5	2	5	5	5
	17	NUC	1.00	25	8	5	23	5
	18	NUC	1.00	25	8	5	23	5
	19	TEI	1.00	30	10	5	28	5
	20	TEI	1.00	15	5	5	13	5
	21	TEI	1.00	25	8	5	23	5
	22	TEI	1.00	30	10	5	28	5
	23	TEI	1.00	30	10	5	28	5
	24	TEI	1.00	30	10	5	28	5
	25	TEI	1.00	30	10	5	28	5
	26	TEI	1.00	30	10	5	28	5
	27	TEI	1.00	30	10	5	28	5
	28	TEI	1.00	50	10	5	48	5
	29	NUC	1.00	20	7	5	18	5
	30	NUC	1.00	20	7	5	18	5
	31	TEI	1.00	20	6	5	18	5
	32	NUC	1.00	20	6	5	18	5
	33	TEI	1.00	50	12	5	45	5

	34	TEI	1.00	30	10	5	28	5
--	----	-----	------	----	----	---	----	---

	1	2	3	4	5	6	7	8
AMPLASAMENT	NR. UNIC	SPECIE DE ARBORI	BUC.	DIAM CM	INAL. M	VITALIT	VARSTA	GR. INTR
STR. TEILOR	1	TEI	1.00	35	12	5	33	5
N->S	2	TEI	1.00	15	5	3	13	5
DREAPTA	3	TEI	1.00	15	5	3	13	5
	4	TEI	1.00	20	7	3	18	5
	5	TEI	1.00	20	7	3	18	5
	6	TEI	1.00	20	7	3	18	5
	7	TEI	1.00	20	7	3	18	5
	8	TEI	1.00	20	7	3	18	5
	9	TEI	1.00	20	7	3	18	5
	10	TEI	1.00	20	7	3	18	5
	11	TEI	1.00	20	7	3	18	5
	12	TEI	1.00	20	7	3	18	5
	13	TEI	1.00	35	12	5	33	5
	14	TEI	1.00	35	12	5	33	5
	15	TEI	1.00	30	10	5	27	5
	16	TEI	1.00	30	10	5	27	5
	17	TEI	1.00	30	10	5	27	5
	18	TEI	1.00	15	5	5	13	5
	19	TEI	1.00	10	3	5	8	5
	20	TEI	1.00	30	10	5	27	5
	21	TEI	1.00	20	7	5	18	5

	22	TEI	1.00	30	10	5	28	5
	23	TEI	1.00	30	10	5	28	5
	24	TEI	1.00	35	12	5	33	5
	25	TEI	1.00	35	12	5	33	5
	26	TEI	1.00	35	4	5	33	5
	27	TEI	1.00	35	4	5	33	5
	28	TEI	1.00	35	4	5	33	5
	29	TEI	1.00	10	3	5	8	5
	30	TEI	1.00	10	3	5	8	5
	31	TEI	1.00	10	3	5	8	5
	32	TEI	1.00	10	3	5	8	5
	33	TEI	1.00	10	3	5	8	5
	34	TEI	1.00	10	3	5	8	5
	35	TEI	1.00	10	3	5	8	5
	36	TEI	1.00	10	3	5	8	5
	37	TEI	1.00	10	3	5	8	5
	38	TEI	1.00	10	3	5	8	5
	39	TEI	1.00	20	7	5	17	5
	40	TEI	1.00	20	7	5	17	5
	41	TEI	1.00	20	7	5	17	5
	42	TEI	1.00	20	7	5	17	5
	43	TEI	1.00	10	3	5	8	5
	44	TEI	1.00	20	6	5	18	5
	45	TEI	1.00	10	3	5	8	5
	46	NUC	1.00	30	10	5	27	5
	47	TEI	1.00	25	7	5	18	5

7. DOCUMENTE EMISE CU PRIVIRE LA TERENUL SPAȚIU VERDE ȘI CONSTRUCȚIILE EXISTENTE

**FIȘA SPAȚIULUI VERDE
NR.**

24

FASII PLANTATE

**Judetul: Timis
Comuna Periam
Cod Siruta: 158118**

1. SCHIȚA AMPLASAMENTULUI TERENULUI SPAȚIU VERDE

2. ADRESA Strada Trandafirilor Strazi



3. DATE DESPRE TERENUL SPAȚIU VERDE

Proprietar/detinator teren spatiu verde	Tip proprietate	Mod administrare	Categoria de folosinta	Regl. urban	Suprafata masurata (mp) Teren		Total Sp. Verde MP	Observatii
					Exclusiv	Indiviziune		
Comuna Periam	Prop. public a	Adm. Pub.	CC	Strazi	15,213.00		12,931.05	

4. DATE PRIVIND CONSTRUCȚIILE EXISTENTE PE TERENUL SPAȚIU VERDE

Nume si prenume proprietar constructii	Tip proprietate	Mod administrare	Numar corp constr.	Cod grupa destinatie	Suprafata construita la sol (mp)	Observatii
Comuna Periam	Prop. public a	Adm. Pub.	0	CIE	2,281.95	Accese, parcare, statii de autobuz
Total suprafață ocupată din terenul spațiu verde					2,281.95	

5. ECHIPAREA EDILITARĂ A TERENULUI

A - APA	C - CANAL	t - ENERGIE TERMICA	E - ENERGIE ELECTRIC A	G - GAZ	T - TELEFON
X	X		X		X

6. DATE PRIVIND VEGETAȚIA EXISTENTĂ PE TERENUL SPAȚIU VERDE

NR. UNIC	DENUMIRE	CATEGORIE SP. VERDE	AMPLASAMENT	CAT. DE FOLOSINT A	REGIM JURIDIC	REGLEM URB. NR. PARCEL A
24	Covor vegetal	Cu acces public nelimitat	Strada Trandafirilor	CC	Public	0

SPECII DE ARBORI

	1	2	3	4	5	6	7	8
AMPLASAMENT	NR. UNIC	SPECIE DE ARBORI	BUC.	DIAM CM	INAL. M	VITALIT	VARSTA	GR. INTR
STR. TRANDAFIRILOR	1	MIMOSA	1.00	10	3	5	8	5
N->S	2	MIMOSA	1.00	20	5	3	15	5
STANGA	3	TEI	1.00	10	3	3	8	5
	4	NUC	1.00	35	12	3	33	5
	5	NUC	1.00	20	7	3	18	5
	6	SALCAM	1.00	15	5	3	13	5
	7	NUC	1.00	35	10	3	33	5
	8	TEI	1.00	50	12	3	45	5
	9	NUC	1.00	5	2	3	3	5

	10	CIRES	1.00	20	7	3	18	5
	11	CIRES	1.00	20	7	3	18	5
	12	CIRES	1.00	20	7	3	18	5
	13	CIRES	1.00	20	7	3	18	5
	14	CIRES	1.00	20	7	3	18	5
	15	CIRES	1.00	20	7	3	18	5
	16	CIRES	1.00	20	7	3	18	5
	17	TEI	1.00	50	12	5	45	5
	18	THUJA	1.00	5	2	5	5	5
	19	THUJA	1.00	5	2	5	5	5
	20	SALCIE	1.00	5	2	5	5	5
	21	SALCIE	1.00	5	2	5	5	5
	22	SALCIE	1.00	5	2	5	5	5
	23	SALCIE	1.00	5	2	5	5	5
	24	THUJA	1.00	5	2	5	5	5
	25	THUJA	1.00	5	2	5	5	5
	26	THUJA	1.00	5	2	5	5	5
	27	NUC	1.00	35	12	5	33	5
	28	THUJA	1.00	20	4	5	18	5
	29	THUJA	1.00	20	4	5	18	5
	30	THUJA	1.00	20	4	5	18	5
	31	THUJA	1.00	20	4	5	18	5
	32	THUJA	1.00	20	4	5	18	5
	33	THUJA	1.00	20	4	5	18	5
	34	THUJA	1.00	20	4	5	18	5
	35	THUJA	1.00	20	4	5	18	5
	36	TEI	1.00	10	3	5	8	5
	37	TEI	1.00	10	3	5	8	5

	38	SOC	1.00	25	6	5	23	5
	39	TEI	1.00	30	10	5	28	5
	40	TEI	1.00	30	10	5	28	5
	41	TEI	1.00	30	10	5	28	5
	42	TEI	1.00	20	7	5	17	5
	43	TEI	1.00	20	7	5	17	5
	44	THUJA	1.00	5	2	5	3	5
	45	THUJA	1.00	5	2	5	3	5
	46	THUJA	1.00	5	2	5	3	5
	47	THUJA	1.00	5	2	5	3	5
	48	MIMOSA	1.00	15	5	5	13	5
	49	NUC	1.00	30	10	5	27	5
	50	NUC	1.00	20	7	5	18	5
	51	SALCAM	1.00	10	3	5	8	5
	52	MESTEACA N	1.00	15	5	5	13	5

	1	2	3	4	5	6	7	8
AMPLASAMENT	NR. UNIC	SPECIE DE ARBORI	BUC.	DIAM CM	INAL. M	VITALIT	VARSTA	GR. INTR
STR. TRANDAFIRILOR	1	SALCAM	1.00	20	7	5	18	5
N->S	2	SALCAM	1.00	20	7	5	18	5
DREAPTA	3	SALCAM	1.00	20	7	5	18	5
	4	SALCAM	1.00	20	7	5	18	5
	5	SALCAM	1.00	20	7	5	18	5
	6	SALCAM	1.00	20	7	5	18	5
	7	THUJA	1.00	10	3	3	8	5

	8	THUJA	1.00	10	3	3	8	5
	9	GLADITA	1.00	20	5	3	18	5
	10	TEI	1.00	10	3	3	8	5
	11	CATALPA	1.00	10	3	3	8	5
	12	CATALPA	1.00	10	3	3	8	5
	13	CATALPA	1.00	10	3	3	8	5
	14	CATALPA	1.00	5	2	3	3	5
	15	CATALPA	1.00	5	2	3	3	5
	16	CATALPA	1.00	5	2	3	3	5
	17	CATALPA	1.00	5	2	3	3	5
	18	CATALPA	1.00	5	2	3	3	5
	19	SALCAM	1.00	20	6	5	18	5
	20	PLOP	1.00	10	3	5	8	5
	21	PLOP	1.00	5	2	5	3	5
	22	NUC	1.00	5	2	5	5	5
	23	NUC	1.00	20	6	5	18	5
	24	NUC	1.00	15	5	5	13	5
	25	NUC	1.00	5	2	5	5	5
	26	NUC	1.00	35	12	5	33	5
	27	GLADITA	1.00	15	5	5	13	5
	28	GLADITA	1.00	15	5	5	13	5
	29	GLADITA	1.00	15	5	5	13	5
	30	GLADITA	1.00	15	5	5	13	5
	31	GLADITA	1.00	15	5	5	13	5
	32	GLADITA	1.00	15	5	5	13	5
	33	NUC	1.00	10	3	5	8	5
	34	SALCAM	1.00	10	3	5	8	5

7. DOCUMENTE EMISE CU PRIVIRE LA TERENUL SPAȚIU VERDE ȘI CONSTRUCȚIILE EXISTENTE

**FIȘA SPAȚIULUI VERDE
NR.**

25

FASII PLANTATE

**Judetul: Timis
Comuna Periam
Cod Siruta: 158118**

1. SCHIȚA AMPLASAMENTULUI TERENULUI SPAȚIU VERDE

2. ADRESA

Strada Viorelelor

Strazi



3. DATE DESPRE TERENUL SPAȚIU VERDE

Proprietar/detinator teren spațiu verde	Tip proprietate	Mod administra re	Categoria de folosinta	Regl. urban	Suprafata masurata (mp) Teren		Total Sp. Verde MP	Observat ii
					Exclusiv	Indiviziune		
Comuna Periam	Prop.publica	Adm. Pub.	CC	Strazi	6,463.00		5,493.55	

4. DATE PRIVIND CONSTRUCȚIILE EXISTENTE PE TERENUL SPAȚIU VERDE

Nume si prenume proprietar constructii	Tip proprietate	Mod administra re	Numar corp constr.	Cod grupa destinatie	Suprafata construita la sol (mp)	Observatii
Comuna Periam	Prop.publica	Adm. Pub.	0	CIE	969.45	Accese, parcare, statii de autobuz
Total suprafață ocupată din terenul spațiu verde					969.45	

5. ECHIPAREA EDILITARĂ A TERENULUI

A - APA	C - CANAL	t- ENERGIE TERMICA	E - ENERGIE ELECTRIC A	G - GAZ	T - TELEFON
X	X		X		X

6. DATE PRIVIND VEGETAȚIA EXISTENTĂ PE TERENUL SPAȚIU VERDE

NR. UNIC	DENUMIRE	CATEGORIE SP. VERDE	AMPLASAMENT	CAT. DE FOLOSINT A	REGIM JURIDIC	REGLEM URB. NR. PARCEL A
25	Covor vegetal	Cu acces public nelimitat	Strada Viorelelor	CC	Public	0

SPECII DE ARBORI

	1	2	3	4	5	6	7	8
AMPLASAMENT	NR. UNIC	SPECIE DE ARBORI	BUC.	DIAM CM	INAL. M	VITALIT	VARSTA	GR. INTR
	1	NUC	1.00	10	3	5	8	5
	2	SALCAM	1.00	25	6	5	23	5
STR. VIORELELOR	3	SALCAM	1.00	30	10	5	27	5
n-s	4	TEI	1.00	30	10	5	27	5
stanga	5	TEI	1.00	30	10	5	27	5
	6	TEI	1.00	30	10	5	27	5
	7	TEI	1.00	30	10	5	27	5
	8	TEI	1.00	40	12	3	35	5
	9	SALCIE	1.00	20	6	3	18	5
	10	SALCIE	1.00	20	6	3	18	5
	11	SALCIE	1.00	5	2	3	3	5
	12	SALCIE	1.00	10	3	3	8	5
	13	SALCIE	1.00	15	4	3	13	5
	14	SALCIE	1.00	20	6	3	18	5
	15	SALCIE	1.00	10	3	3	8	5
	16	SALCIE	1.00	10	3	3	8	5

	17	SALCIE	1.00	10	3	3	8	5
	18	PLOP	1.00	15	5	3	13	5
	19	SALCIE	1.00	30	10	5	27	5
	20	SALCIE	1.00	20	6	5	18	5
	21	NUC	1.00	20	7	5	18	5
	22	CIRES JAPONEZ	1.00	5	2	5	5	5
	23	CIRES JAPONEZ	1.00	5	2	5	5	5
	24	CIRES JAPONEZ	1.00	5	2	5	5	5
	25	CIRES JAPONEZ	1.00	5	2	5	5	5
	26	CIRES JAPONEZ	1.00	5	2	5	5	5

	1	2	3	4	5	6	7	8
AMPLASAMENT	NR. UNIC	SPECIE DE ARBORI	BUC.	DIAM CM	INAL. M	VITALIT	VARSTA	GR. INTR
STR. VIORELELOR	1	CIRES JAPONEZ	1.00	5	2	5	3	5
N->S	2	CIRES JAPONEZ	1.00	5	2	5	3	5
DREAPTA	3	CIRES JAPONEZ	1.00	5	2	5	3	5
	4	CIRES JAPONEZ	1.00	5	2	5	3	5

	5	CIRES JAPONEZ	1.00	5	2	5	3	5
	6	CIRES JAPONEZ	1.00	5	2	5	3	5
	7	CIRES JAPONEZ	1.00	5	2	5	3	5
	8	CIRES JAPONEZ	1.00	5	2	5	3	5
	9	CIRES JAPONEZ	1.00	5	2	5	3	5
	10	CIRES JAPONEZ	1.00	5	2	5	3	5
	11	CIRES JAPONEZ	1.00	5	2	5	3	5
	12	CIRES JAPONEZ	1.00	5	2	5	3	5
	13	CIRES JAPONEZ	1.00	5	2	5	3	5
	14	CIRES JAPONEZ	1.00	5	2	5	3	5
	15	CIRES JAPONEZ	1.00	5	2	5	3	5
	16	FRASIN	1.00	20	6	5	18	5
	17	FRASIN	1.00	20	6	5	18	5
	18	GLADITA	1.00	5	2	5	3	5
	19	GLADITA	1.00	5	2	5	3	5
	20	GLADITA	1.00	5	2	5	3	5
	21	GLADITA	1.00	5	2	5	3	5
	22	GLADITA	1.00	5	2	5	3	5

	23	GLADITA	1.00	5	2	5	3	5
	24	GLADITA	1.00	5	2	5	3	5
	25	GLADITA	1.00	5	2	5	3	5
	26	GLADITA	1.00	5	2	5	3	5
	27	GLADITA	1.00	5	2	5	3	5

7. DOCUMENTE EMISE CU PRIVIRE LA TERENUL SPAȚIU VERDE ȘI CONSTRUCȚIILE EXISTENTE

**FIȘA SPAȚIULUI VERDE
NR.**

26

FASII PLANTATE

Judetul: Timis

Comuna Periam

Cod Siruta: 158118

1. SCHIȚA AMPLASAMENTULUI TERENULUI SPAȚIU VERDE

2. ADRESA

Strada Visinului

Strazi



3. DATE DESPRE TERENUL SPAȚIU VERDE

Proprietar/detinator teren spatiu verde	Tip proprietate	Mod administra re	Categorie de folosinta	Regl. urban	Suprafata masurata (mp) Teren		Total Sp. Verde MP	Observat ii
					Exclusiv	Indiviziune		
Comuna Periam	Prop.public a	Adm. Pub.	CC	Strazi	5,293.00		4,499.05	

4. DATE PRIVIND CONSTRUCȚIILE EXISTENTE PE TERENUL SPAȚIU VERDE

Nume si prenume proprietar constructii	Tip proprietate	Mod administrare	Numar corp constr.	Cod grupa destinatie	Suprafata construita la sol (mp)	Observatii
Comuna Periam	Prop. publica	Adm. Pub.	0	CIE	793.95	Accese, parcare, statii de autobuz
Total suprafață ocupată din terenul spațiu verde					793.95	

5. ECHIPAREA EDILITARĂ A TERENULUI

A - APA	C - CANAL	t - ENERGIE TERMICA	E - ENERGIE ELECTRIC A	G - GAZ	T - TELEFON
X	X		X		X

6. DATE PRIVIND VEGETAȚIA EXISTENTĂ PE TERENUL SPAȚIU VERDE

NR. UNIC	DENUMIRE	CATEGORIE SP. VERDE	AMPLASAMENT	CAT. DE FOLOSINT A	REGIM JURIDIC	REGLE M URB. NR. PARCEL A
26	Covor vegetal	Cu acces public nelimitat	Strada Visinului	CC	Public	0

SPECII DE ARBORI

	1	2	3	4	5	6	7	8
AMPLASAMENT	NR. UNIC	SPECIE DE ARBORI	BUC.	DIAM CM	INAL. M	VITALIT	VARSTA	GR. INTR
STR. VISINULUI	1	NUC	1.00	20	7	5	18	5
N->S	2	NUC	1.00	5	2	5	3	5
STANGA	3	SALCAM	1.00	5	2	5	3	5
	4	SALCAM	1.00	5	2	5	3	5
	5	SALCAM	1.00	10	3	5	8	5
	6	SALCAM	1.00	10	3	5	8	5
	7	SALCAM	1.00	15	5	5	13	5
	8	SALCAM	1.00	20	6	5	18	5
	9	SALCAM	1.00	15	5	5	13	5
	10	SALCAM	1.00	15	5	5	13	5
	11	SALCAM	1.00	15	5	5	13	5
	12	SALCAM	1.00	15	5	5	13	5
	13	GLADITA	1.00	5	2	5	3	5
	14	GLADITA	1.00	5	2	5	3	5
	15	GLADITA	1.00	15	4	5	13	5
	16	GLADITA	1.00	15	4	5	13	5
	17	GLADITA	1.00	20	6	5	18	5
	18	SALCAM	1.00	15	5	5	3	5
	19	SALCAM	1.00	20	7	5	18	5
	20	SALCAM	1.00	20	7	5	18	5

	21	SALCAM	1.00	20	7	5	18	5
	22	GLADITA	1.00	10	3	5	8	5
	23	GLADITA	1.00	10	3	5	8	5
	24	GLADITA	1.00	10	3	5	8	5
	25	SALCIE	1.00	30	8	5	28	5
	26	NUC	1.00	20	7	5	18	5
	27	GLADITA	1.00	10	3	5	8	5
	28	GLADITA	1.00	10	3	5	8	5
	29	GLADITA	1.00	10	3	5	8	5

	1	2	3	4	5	6	7	8
AMPLASAMENT	NR. UNIC	SPECIE DE ARBORI	BUC.	DIAM CM	INAL. M	VITALIT	VARSTA	GR. INTR
STR. VISINULUI	1	THUJA	1.00	10	7	5	8	5
N->S	2	TEI	1.00	5	2	5	3	5
DREAPTA	3	IENUPAR	1.00	5	2	5	3	5
	4	MESTEACA N	1.00	15	5	5	13	5
	5	MESTEACA N	1.00	15	5	5	13	5

7. DOCUMENTE EMISE CU PRIVIRE LA TERENUL SPAȚIU VERDE ȘI CONSTRUCȚIILE EXISTENTE

FIȘA SPAȚIULUI VERDE NR.

27

FASII PLANTATE

Judetul: Timis

Comuna Periam

Cod Siruta: 158118

1. SCHIȚA AMPLASAMENTULUI TERENULUI SPAȚIU VERDE

2. ADRESA

Strada Zorelelor

Strazi



3. DATE DESPRE TERENUL SPAȚIU VERDE

Proprietar/detinator teren spatiu verde	Tip proprietate	Mod administra re	Categorie de folosinta	Regl. urban	Suprafata masurata (mp) Teren		Total Sp. Verde MP	Observat ii
					Exclusiv	Indiviziune		
Comuna Periam	Prop.publica	Adm. Pub.	CC	Strazi	1,204.00		1,023.40	

4. DATE PRIVIND CONSTRUCȚIILE EXISTENTE PE TERENUL SPAȚIU VERDE

Nume si prenume proprietar constructii	Tip proprietate	Mod administrare	Numar corp constr.	Cod grupa destinatie	Suprafata construita la sol (mp)	Observatii
Comuna Periam	Prop.publica	Adm. Pub.	0	CIE	180.60	Accese, parcuri, statii de autobuz
Total suprafață ocupată din terenul spațiu verde					180.60	

5. ECHIPAREA EDILITARĂ A TERENULUI

A - APA	C - CANAL	t- ENERGIE TERMICA	E - ENERGIE ELECTRIC A	G - GAZ	T - TELEFON
X	X		X		X

6. DATE PRIVIND VEGETAȚIA EXISTENTĂ PE TERENUL SPAȚIU VERDE

NR. UNIC	DENUMIRE	CATEGORIE SP. VERDE	AMPLASAMENT	CAT. DE FOLOSINTA	REGIM JURIDIC	REGLEM URB. NR. PARCELA
27	Covor vegetal	Cu acces public nelimitat	Strada Zorelelor	CC	Public	0

SPECII DE ARBORI

	1	2	3	4	5	6	7	8
AMPLASAMENT	NR. UNIC	SPECIE DE ARBORI	BUC.	DIAM CM	INAL. M	VITALIT	VARSTA	GR. INTR
STR. ZORELELOR	1	SALCAM	1.00	15	5	5	13	5
S->N	2	SALCAM	1.00	30	8	5	27	5
STANGA	3	SALCAM	1.00	15	5	5	13	5
	4	SALCAM	1.00	20	6	5	18	5
	5	SALCAM	1.00	15	5	5	13	5

	1	2	3	4	5	6	7	8
AMPLASAMENT	NR. UNIC	SPECIE DE ARBORI	BUC.	DIAM CM	INAL. M	VITALIT	VARSTA	GR. INTR
STR. ZORELELOR	1	TEI	1.00	30	10	5	28	5
S->N	2	SALCAM	1.00	20	6	15	18	5
DREAPTA	3	SALCAM	1.00	20	6	15	18	5
	4	SALCAM	1.00	20	6	15	18	5
	5	SALCAM	1.00	20	6	15	18	5
	6	SALCAM	1.00	15	5	5	13	5
	7	SALCAM	1.00	15	5	5	13	5
	8	SALCAM	1.00	15	5	5	13	5
	9	SALCAM	1.00	15	5	5	13	5

7. DOCUMENTE EMISE CU PRIVIRE LA TERENUL SPAȚIU VERDE ȘI CONSTRUCȚIILE EXISTENTE

9. CURSURI DE APE

9. Spatii verzi pentru protectia lacurilor si cursurilor de apa

Nu au fost identificate